

LEGENDA DE PAVIMENTAÇÃO

- CONCRETO APARENTE DESEMPENADO/QUEIMADO
- PASSEIO EM BLOCO INTERTRAVADO TIPO PAVER OU SIM TIPO RETANGULAR - COR CINZA

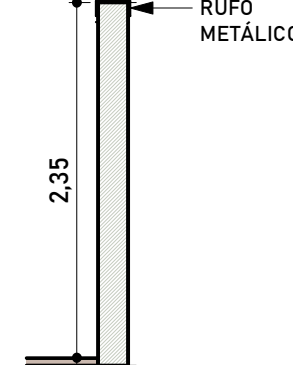
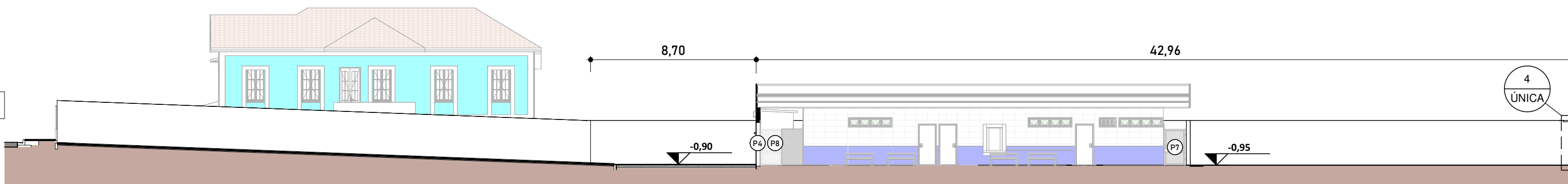

1 CORTE LONGITUDINAL
ESCALA - 1 : 200

4 DET. MURO
ESCALA - 1 : 50

NOTAS

1. CONFERIR MEDIDAS NO LOCAL.
2. MEDIDAS E NÍVEIS EM METROS.
3. SERÁ MANTIDO O PERFIL DO TERRENO NA FAIXA DA VIA DE ACESSO (LOGRADOURO PÚBLICO).
4. VERIFICAR DETALHES CONSTRUTIVOS PERTINENTES NAS PRANCHAS DE DETALHAMENTO E DOCUMENTO OU ENTRAR EM CONTATO COM O RESPONSÁVEL TÉCNICO.
5. QUALQUER INCOMPATIBILIDADE DURANTE A EXECUÇÃO DEVERÁ SER INFORMADA AO RESPONSÁVEL TÉCNICO PELA ELABORAÇÃO DO PROJETO.
6. É PERMANENTEMENTE PROIBIDA A ALTERAÇÃO DO PROJETO DURANTE A EXECUÇÃO, SEM A AUTORIZAÇÃO DO RESPONSÁVEL TÉCNICO.
7. O RESPONSÁVEL TÉCNICO NÃO SE RESPONSABILIZA POR ALTERAÇÕES NO PROJETO NÃO APROVADAS, SERVIÇOS DE TERCEIROS, DANOS OU PROBLEMAS DURANTE A EXECUÇÃO DA OBRA.

PROJETO ARQUITETÔNICO

PLANTA BAIXA, IMPLANTAÇÃO, CORTE LONGITUDINAL, DET. LIXO, CORTE LIXO, DET. MURO, VISTA AÉREA, ESPECIFICAÇÃO DE PISOS, NOTAS.

PRANCHA ÚNICA

ESCALA: Como indicado

DATA: 04 AGO 2025

LOCAL RUA GABRIEL AMADOR DO COUTO - S/N
BAIRRO DISTRITO DO CERVO
MUNICÍPIO BORDA DA MATA - MG CEP 37 564 - 000

TIPO DE USO PÚBLICO / ESCOLAR
USO CEMEI CERVO

PROPRIETÁRIO PREFEITURA DE BORDA DA MATA
CNPJ 17.912.023/0001-75

PLANTA DE SITUAÇÃO

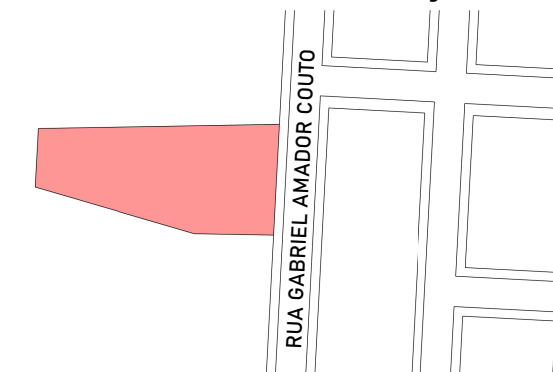

CONTRATANTE
PREFEITURA DE BORDA DA MATA
CNPJ: 17.912.023/0001-75

QUADRO DE ÁREAS

ÁREA DO TERRENO
2.300,00 m²

ÁREA CONSTRUÍDA (EXISTENTE)
633,65 m²

ÁREA CONSTRUÍDA (NOVA)
6,35 m²

ÁREA TOTAL CONSTRUÍDA
640,60 m²

RESPONSÁVEL TÉCNICO
GABRIEL DO NASCIMENTO XAVIER
CAU-MG: A246600-7

CONTRATADA
NOMOS STUDIO LTDA
CNPJ: 43.995.412/0001-11
CAU MG: PJ 51507-1

CARIMBOS

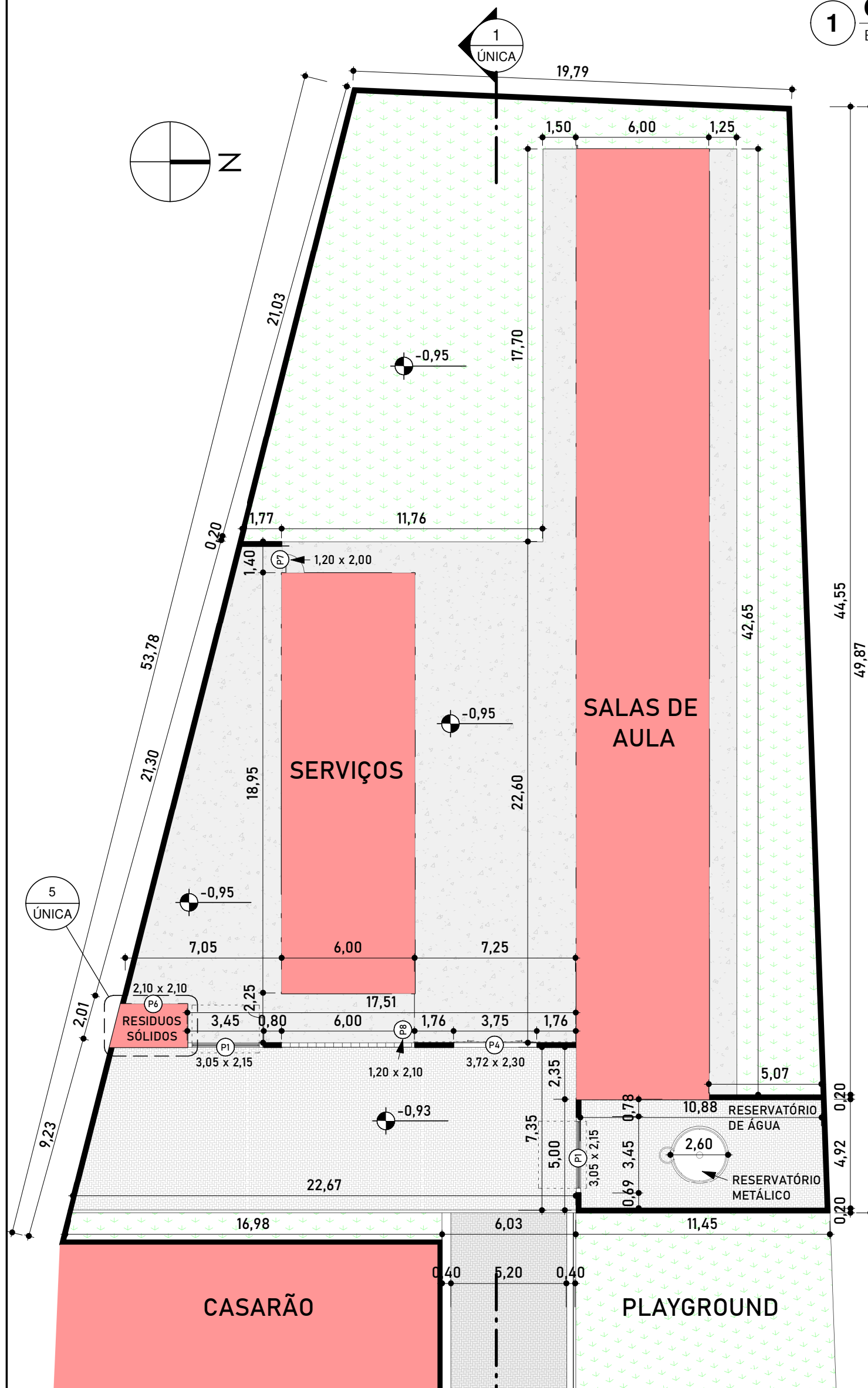

2 PLANTA BAIXA
ESCALA - 1 : 200

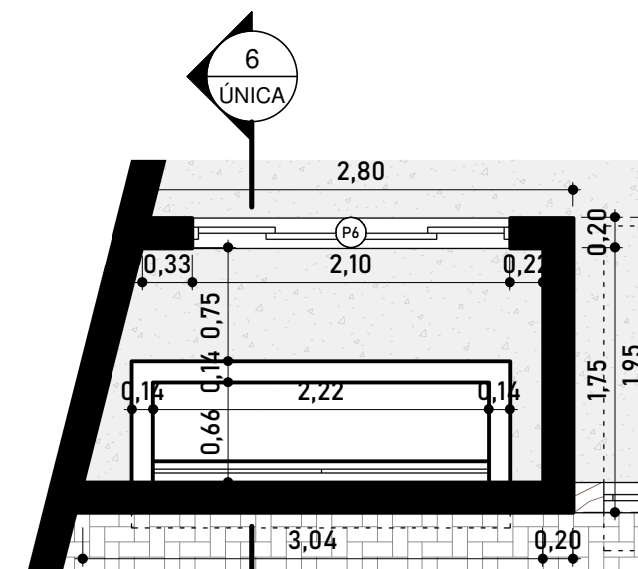

5 DET PB. LIXO
ESCALA - 1 : 50

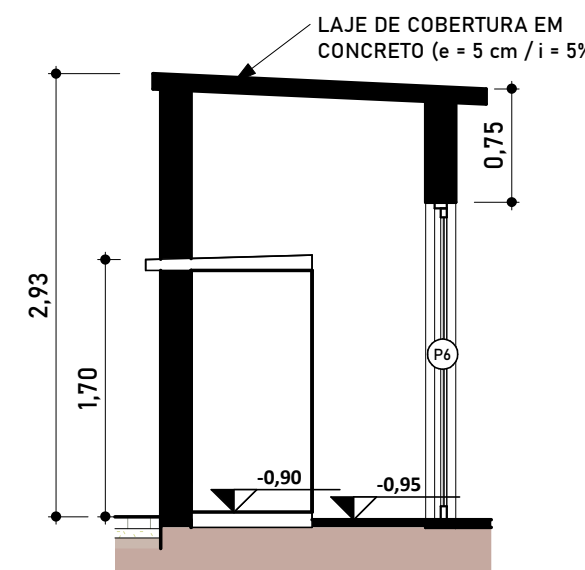

6 DET. CORTE LIXO
ESCALA - 1 : 50

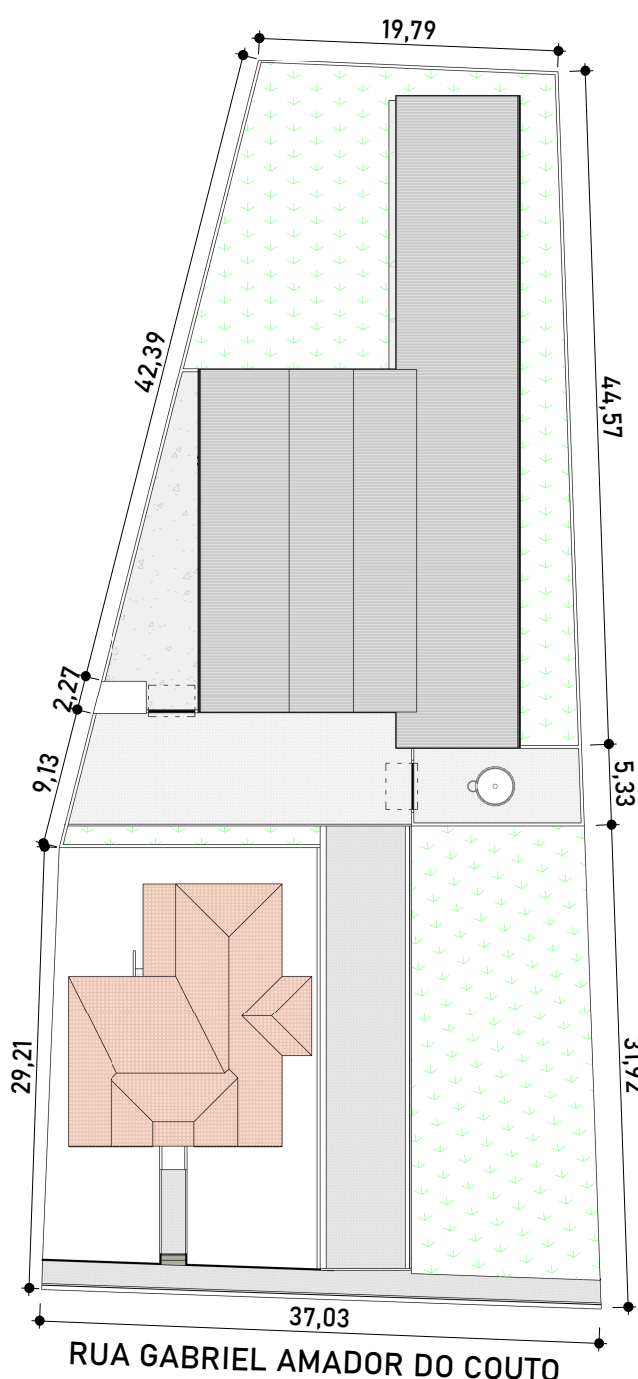

3 IMPLANTACAO
ESCALA - 1 : 500



8 PLANTA DE LOCALIZAÇÃO
ESCALA - 1 : 500