

Relação do aço

P26 14xP29 P32 5xP91 P196	P27 P30 16xP45 P105 2xP235	12xP28 4xP31 4xP90 2xP194 P240
---------------------------------------	--	--

AÇO	N	DIAM (mm)	QUANT	C.UNIT (cm)	C.TOTAL (cm)
CA60	1	5.0	15	97	1455
	2	5.0	520	25	13000
	3	5.0	428	123	52644
	4	5.0	22	51	1122
	5	5.0	30	79	2370
	6	5.0	11	73	803
	7	5.0	11	103	1133
	8	5.0	271	83	22493
CA50	9	10.0	58	178	10324
	10	10.0	200	123	24600
	11	10.0	96	140	13440
	12	12.5	4	123	492

Resumo do aço

AÇO	DIAM (mm)	C.TOTAL (m)	PESO (kg)
CA50	10.0	483.7	298.2
	12.5	5	4.7
CA60	5.0	950.2	146.5
PESO TOTAL (kg)			
CA50	302.9		
CA60	146.5		

Volume de concreto (C-30) = 5.2 m³
Área de forma = 100.2 m²

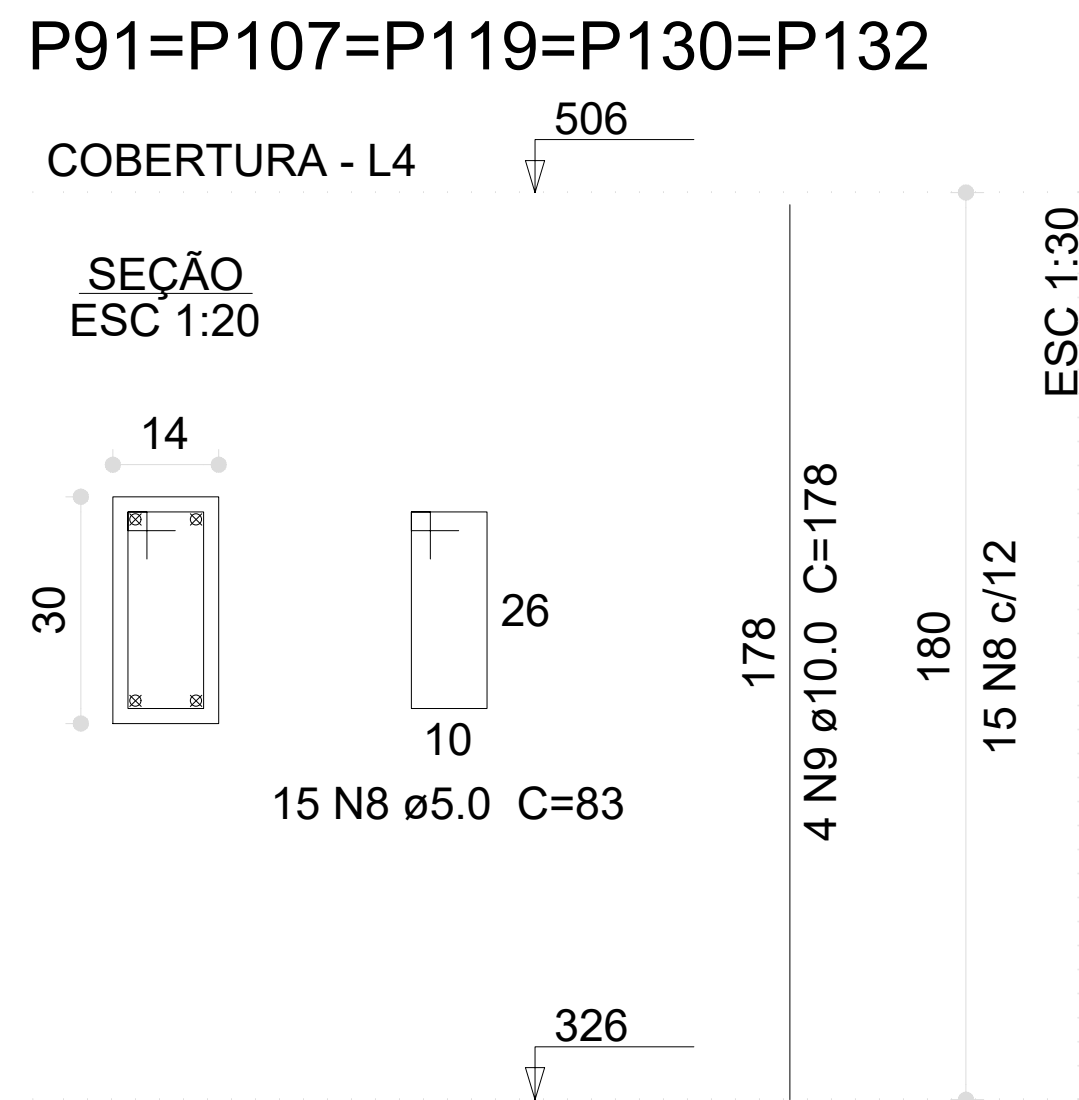
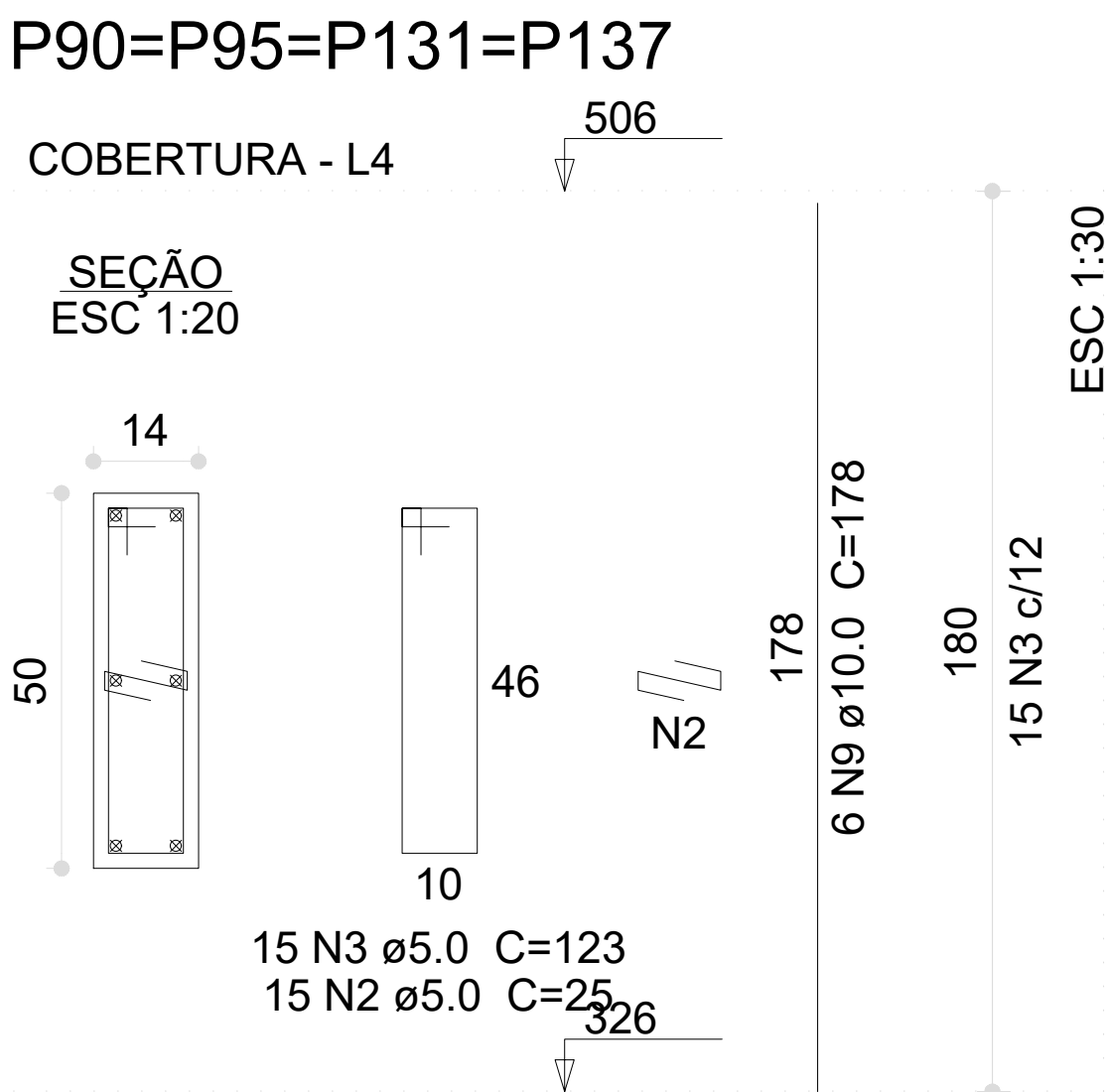
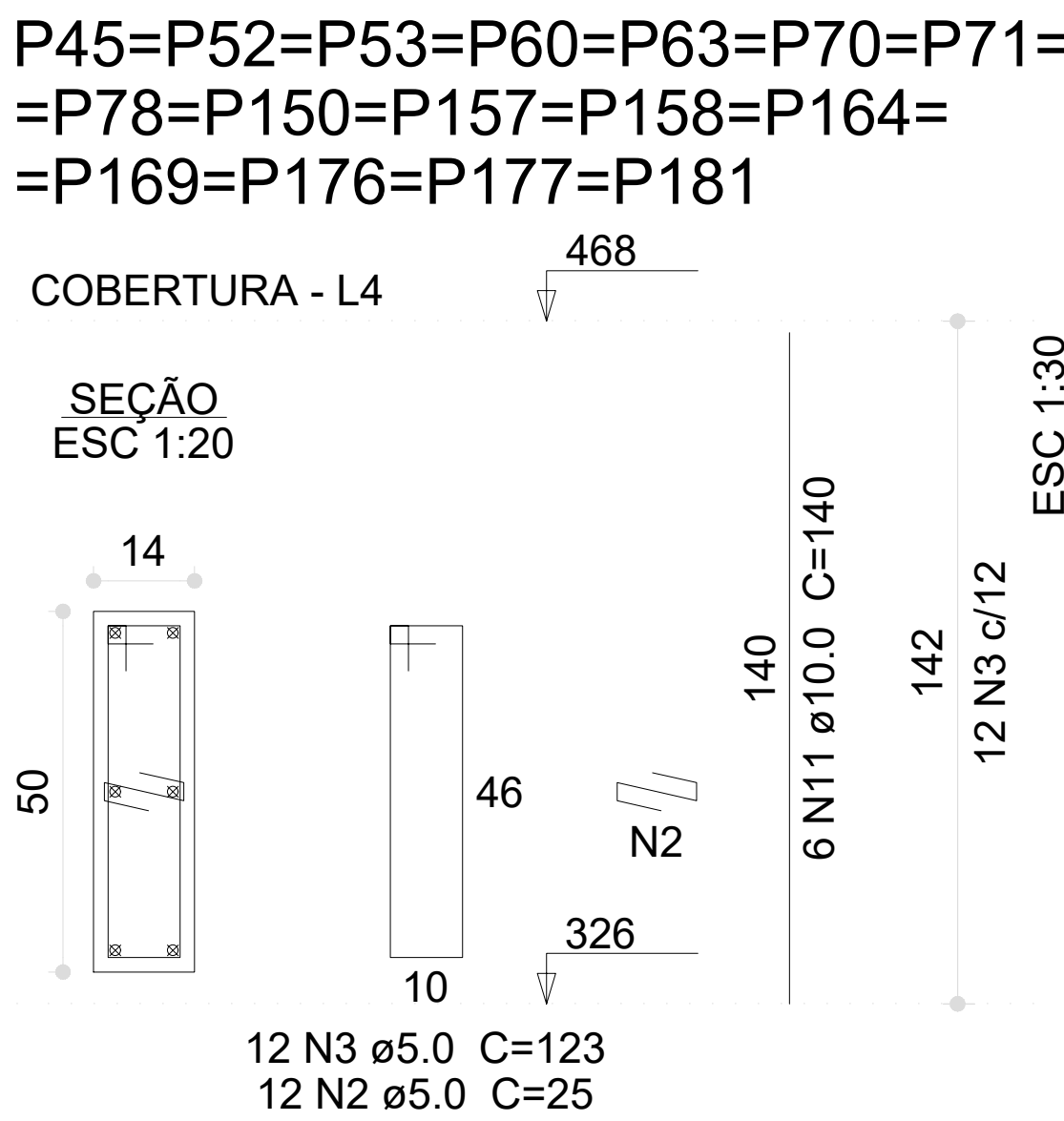
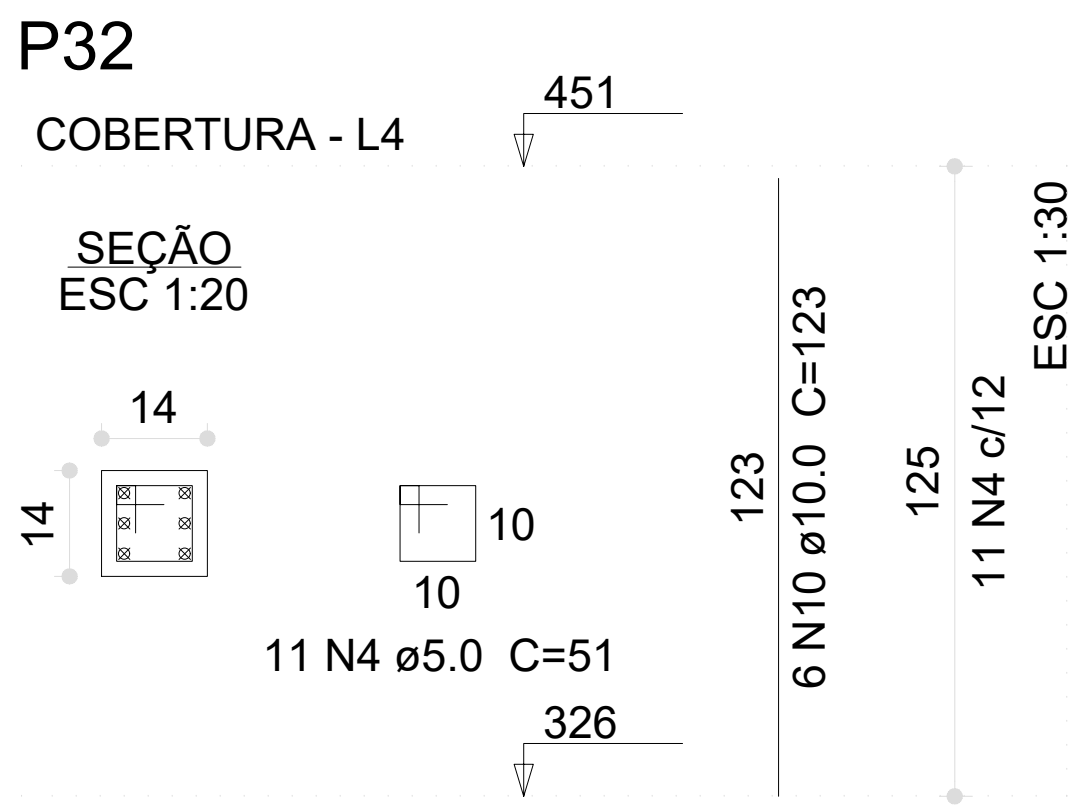
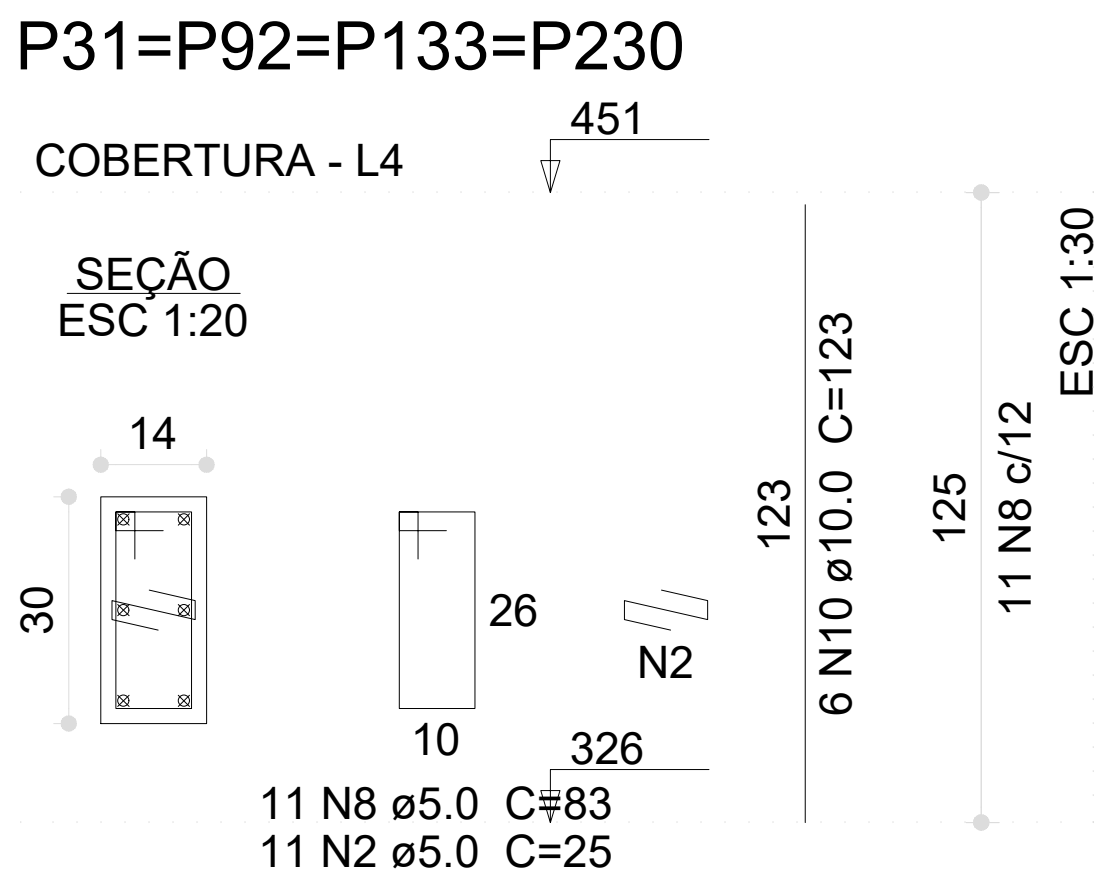
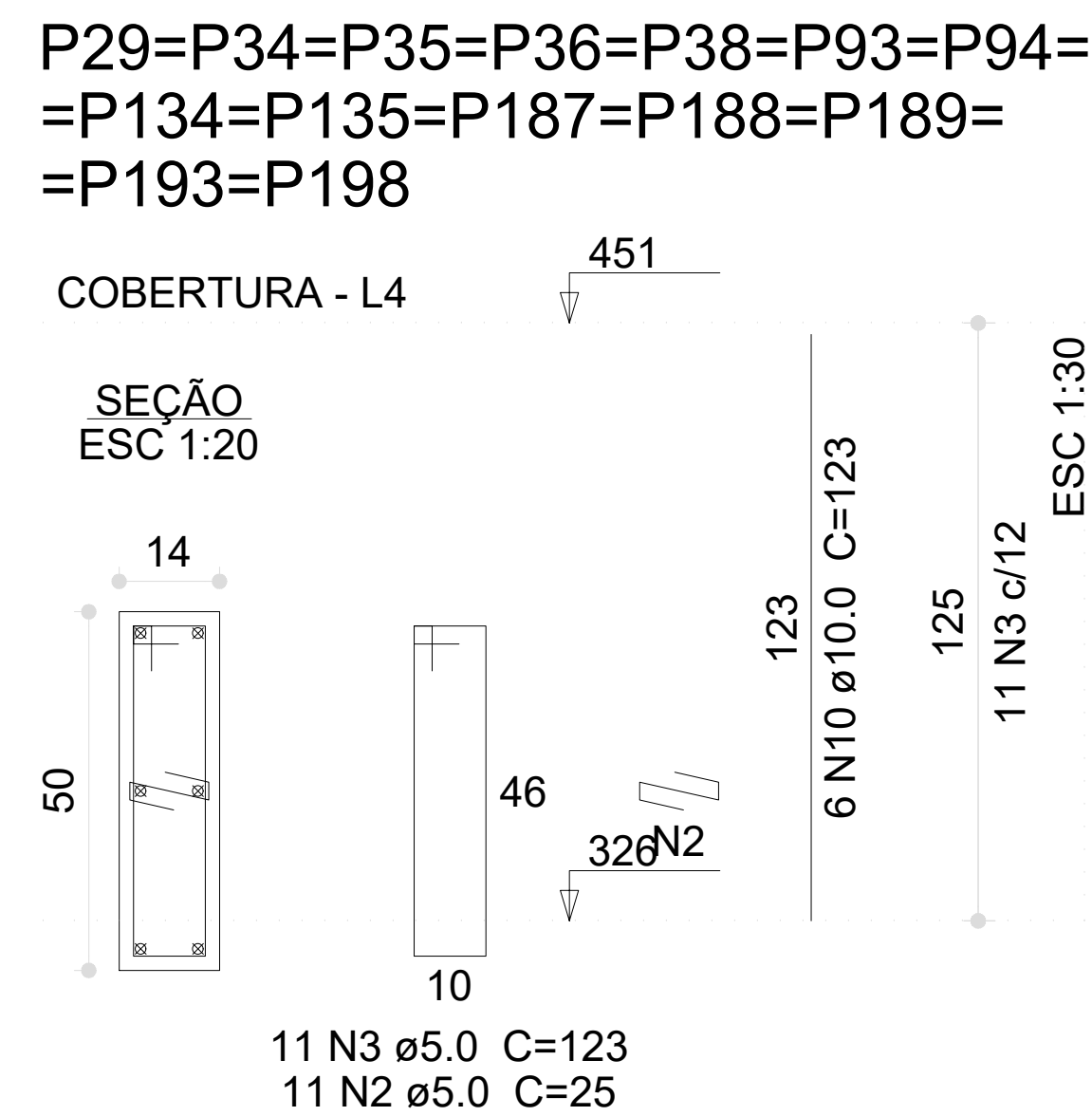
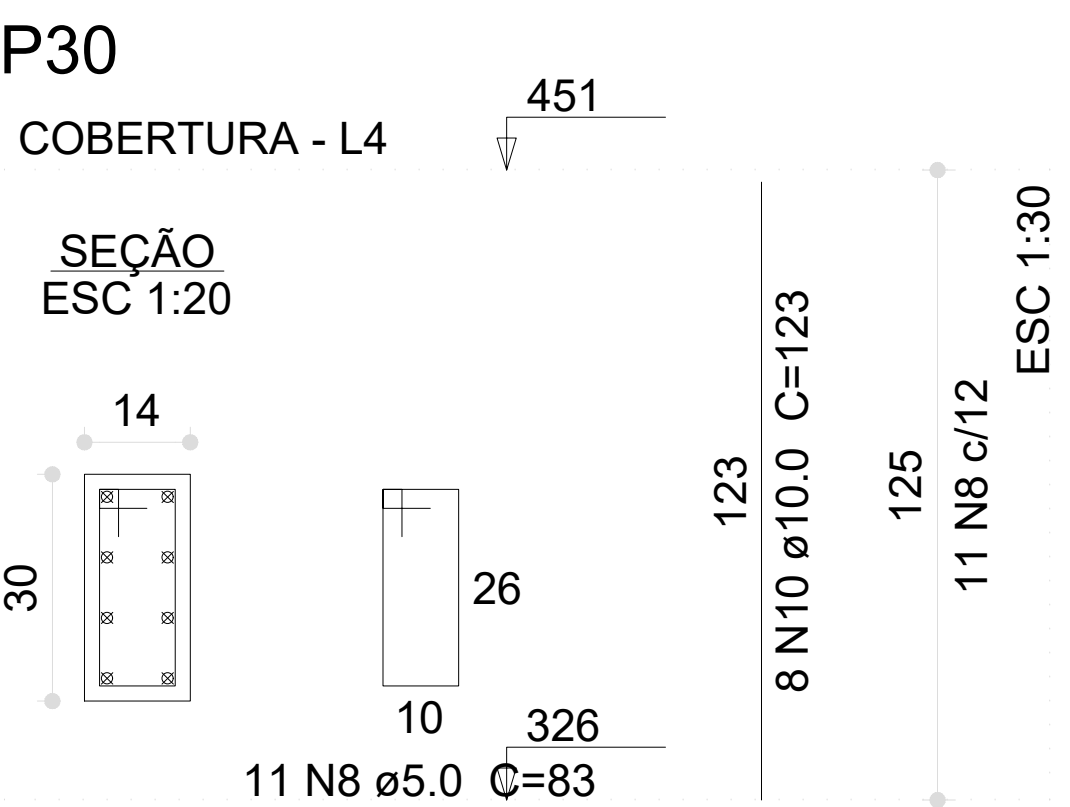
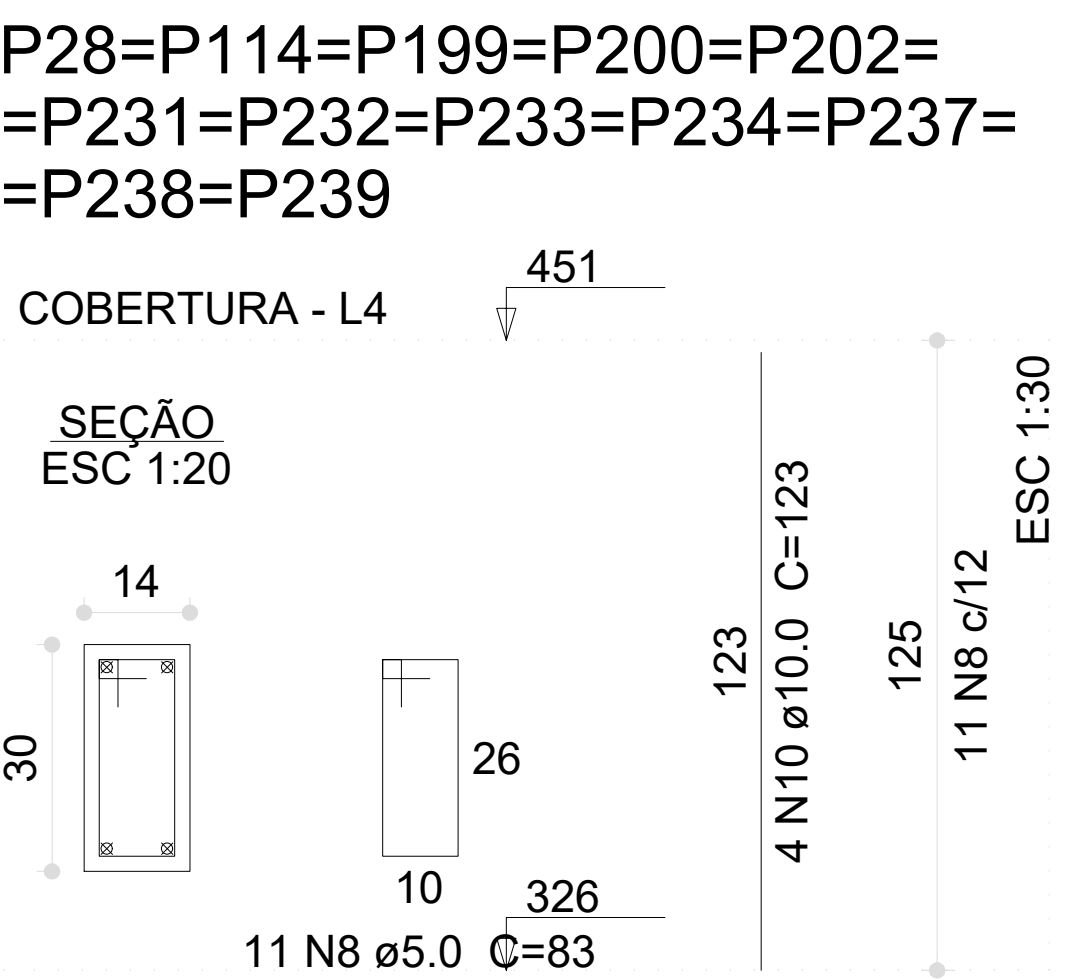
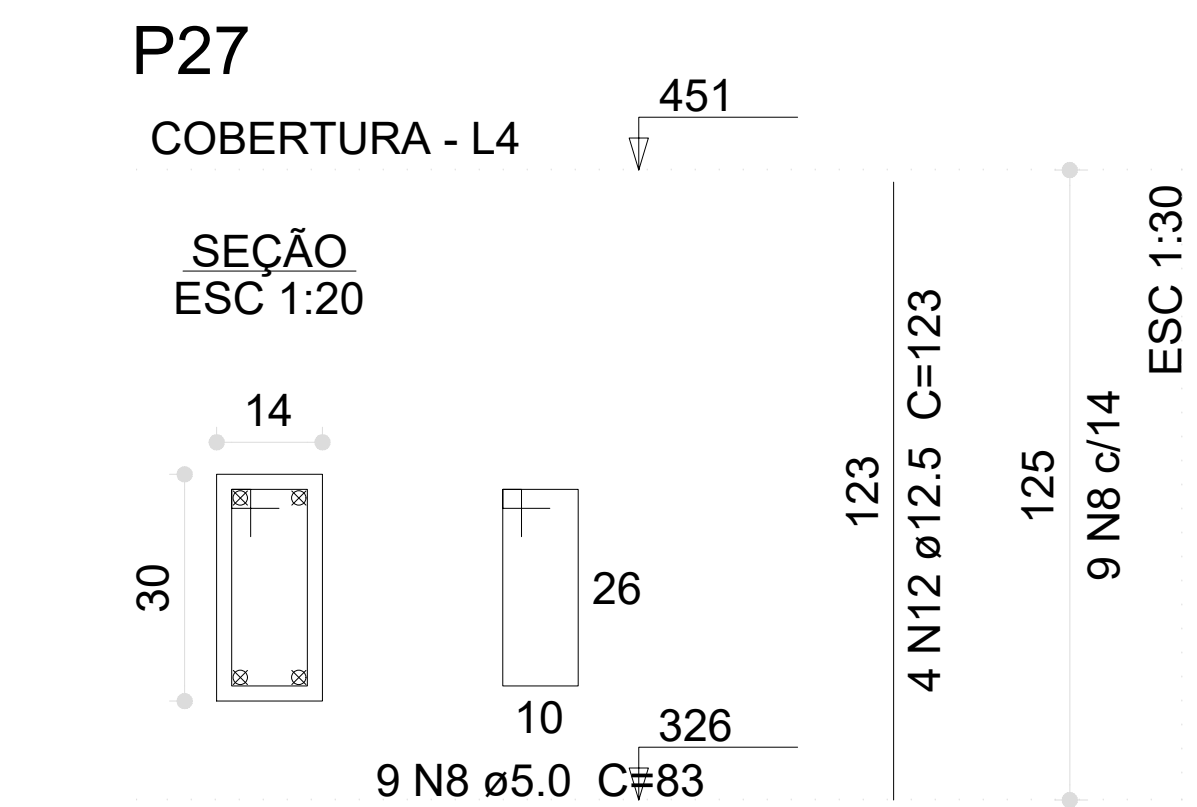
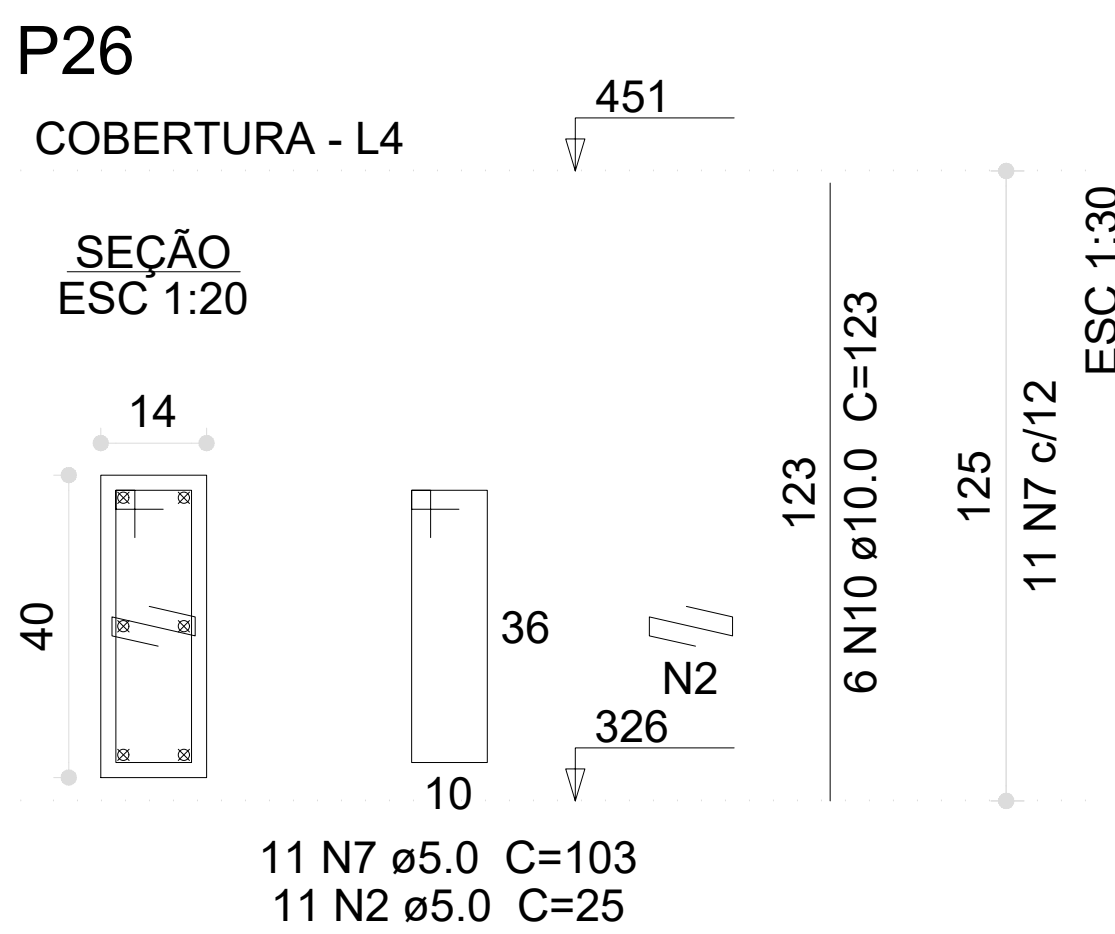

03	JANEIRO/ 2023	Revisão geral da disciplina conforme a atualização da arquitetura. Redimensionamento dos elementos estruturais e acréscimo de elementos para adequação da arquitetura. Adequamento a NBR 6120/14 e NBR 6120/2015.
02	JANEIRO/ 2017	Adequamento à NBR 9050/2015. Alteração: quadro de áreas, fechamento frontal, sanitários 1 e 2, altura da plataforma, mobiliário e equipamento, altura da cerâmica nos sanitários, cor dos portões dos sanitários e altura da porta P4d. Acréscimo: gradil e quadro de cargas no castelo d'água, de duchas higiênicas e escaninhos pré-escola.
01	JULHO/ 2016	Alteração paredes - shaft para tubulação hidráulica e detalhamento; alteração da altura da plataforma.
Nº	DATA	DESCRIÇÃO

CONTROLE DE REVISÕES

FNDE MINISTÉRIO DA EDUCAÇÃO	
PROJETO PADRÃO - FNDE	
PROPRIETÁRIO:	
ENDEREÇO:	
MUNICÍPIO - UF:	
PROPRIETÁRIO:	
RESP. TÉCNICO: CAU / CREA	
AUTOR DO PROJETO: CAU / CREA	
APROVAÇÕES	CAU / CREA
PREFEITURA / RA	
OBSERVAÇÕES:	
CRECHE PRÉ-ESCOLA TIPO 1 PROJETO DE ESTRUTURA DE CONCRETO	
COORDENAÇÃO CGEST - Coordenação Geral de Infraestrutura Educativa	DETALHAMENTO ARMAÇÃO DOS PILARES PAVIMENTO COBERTURA
REVISÃO R.00 R.01 R.02	ESCALA INDICADA
FORMATO (1188x841)	PRANCHAS 09/30