

1 FACHADA 3
ESCAL:1:75

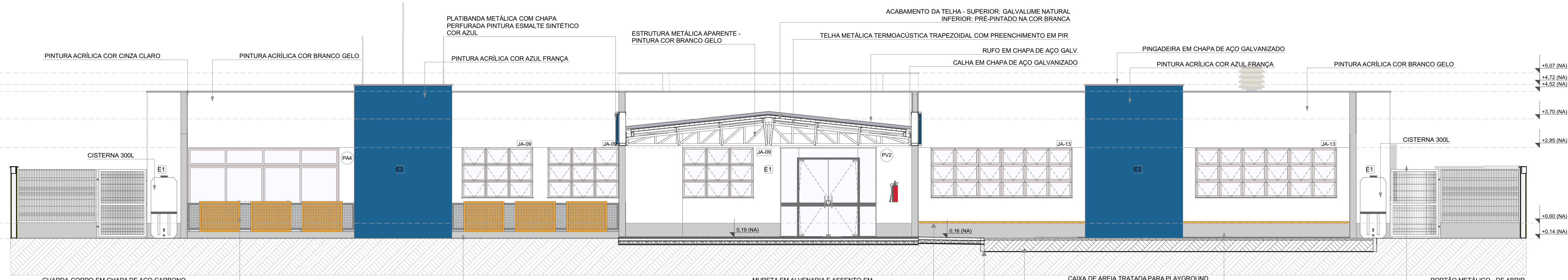

2 FACHADA 5
ESCAL:1:75

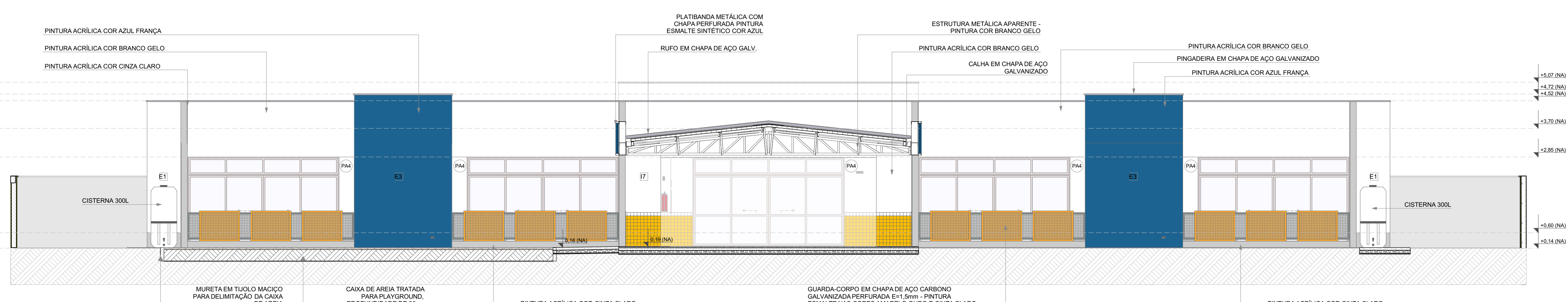

3 FACHADA 6
ESCAL:1:75

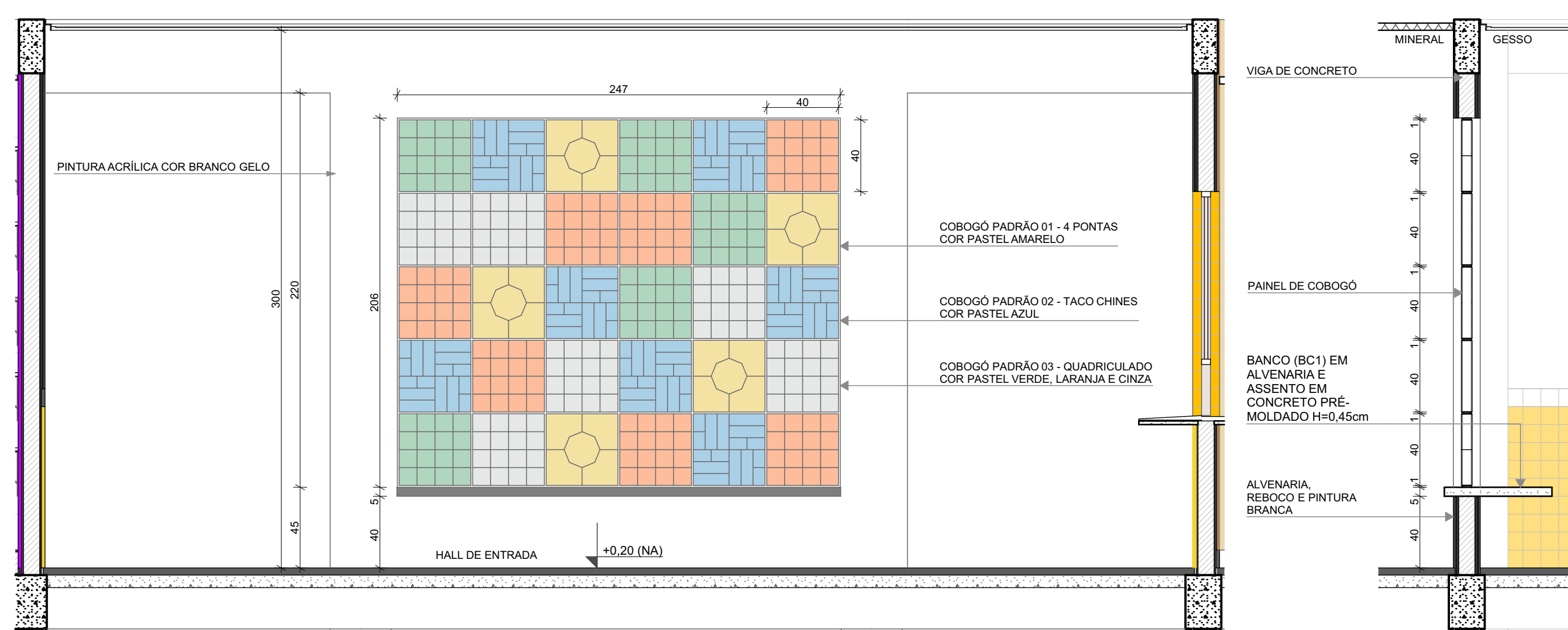

4 DETALHE 1: AMPLIAÇÃO PAINEL DO COBOGÔ
ESCAL:1:25

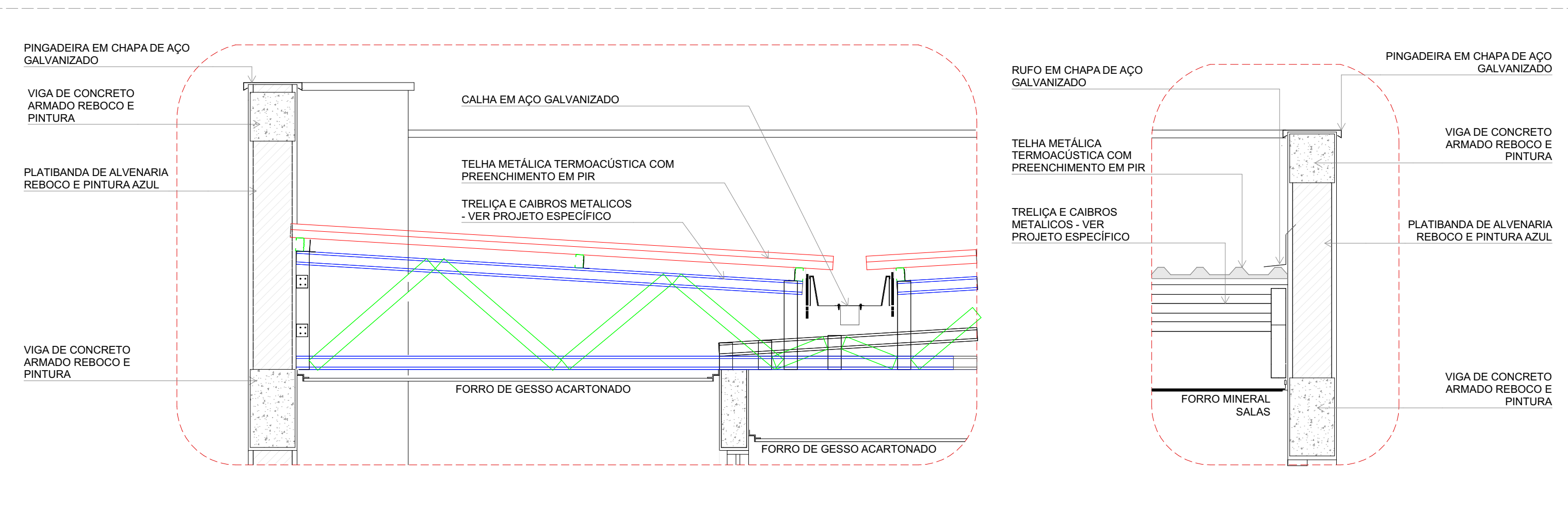

5 DETALHES 2 E 3: AMPLIAÇÃO DAS PLATIBANDAS, RUFOS E CALHA
ESCAL:1:20

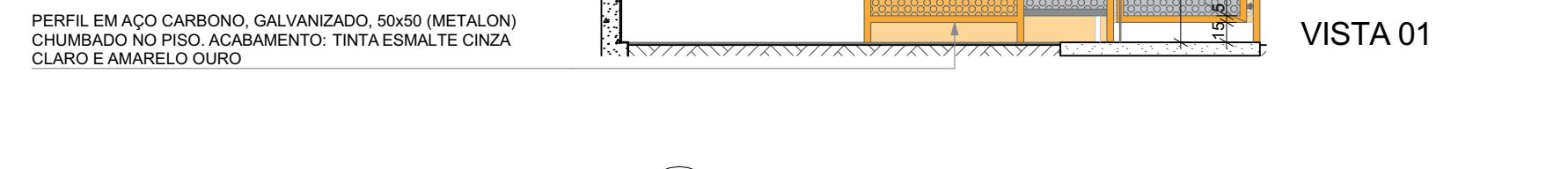
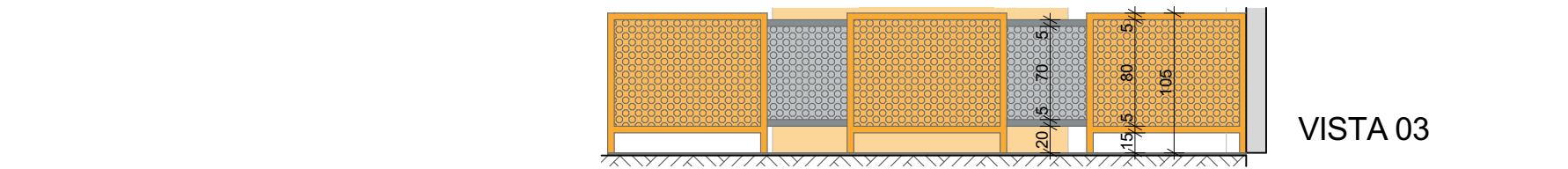
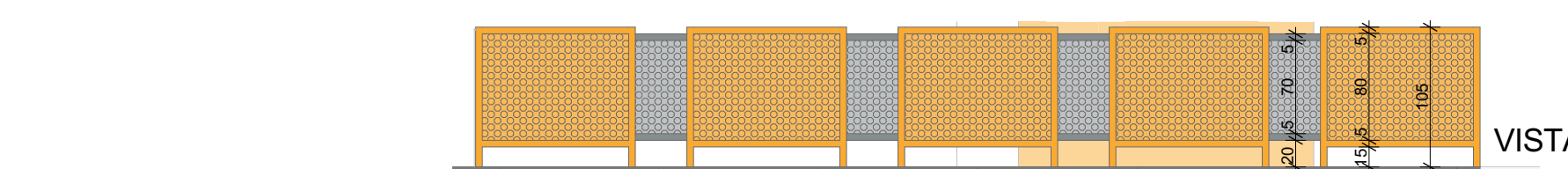
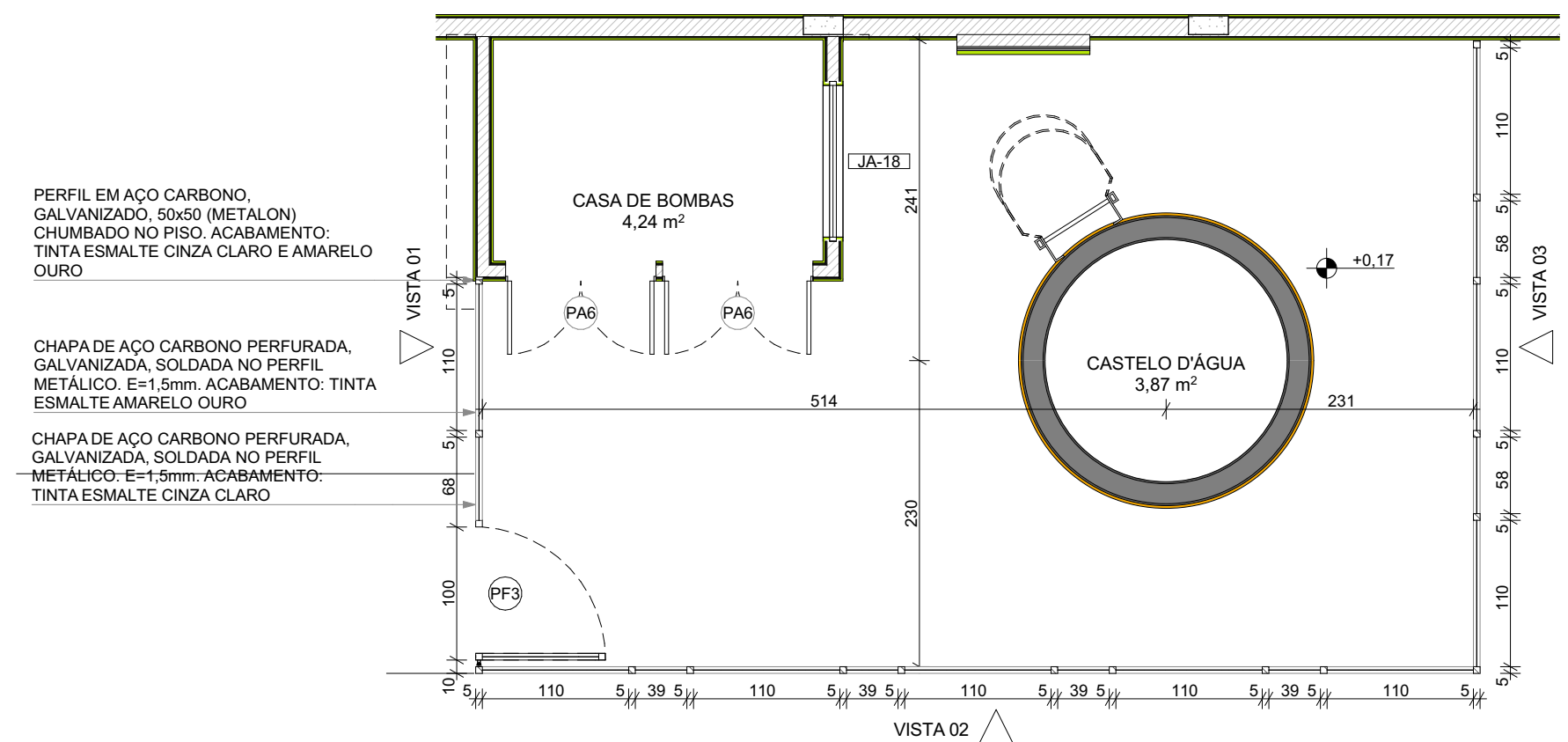

6 DETALHE 4: GRADIL CASTELO D'ÁGUA
ESCAL:1:50

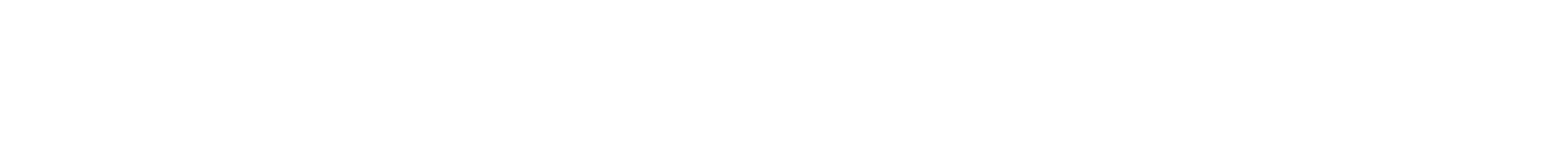
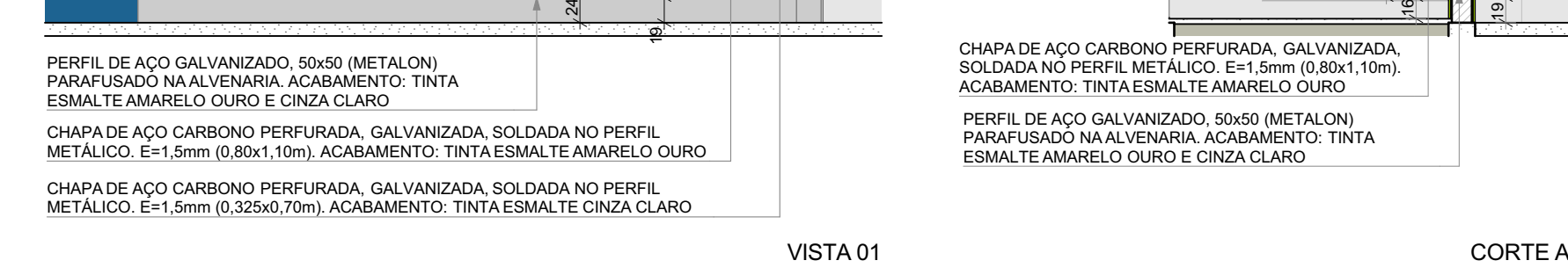
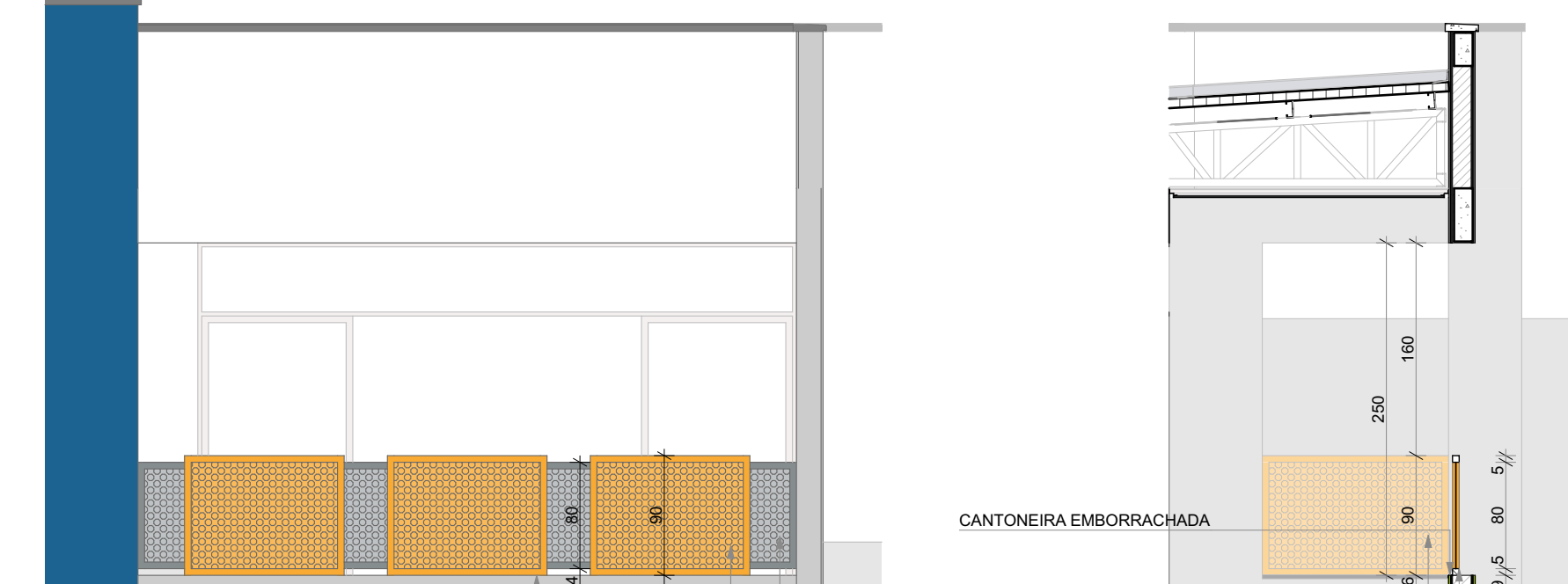
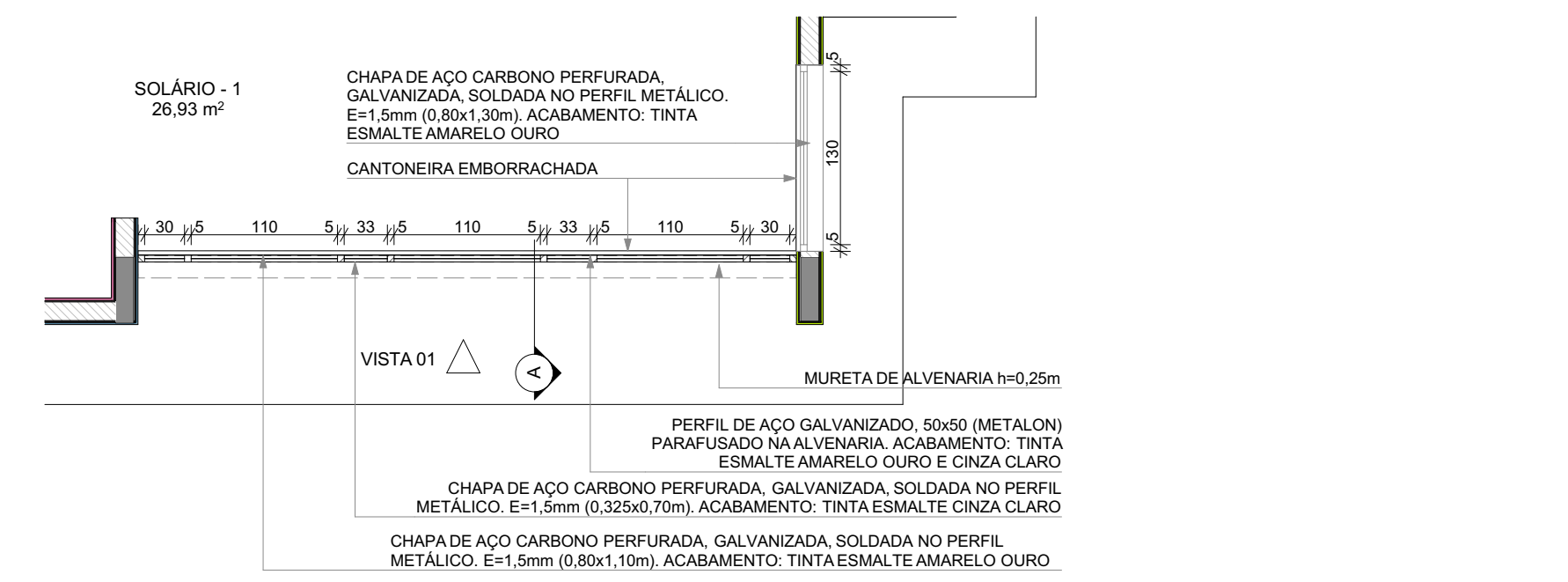

7 DETALHE 5: GUARDA-CORPO METÁLICO
ESCAL:1:50

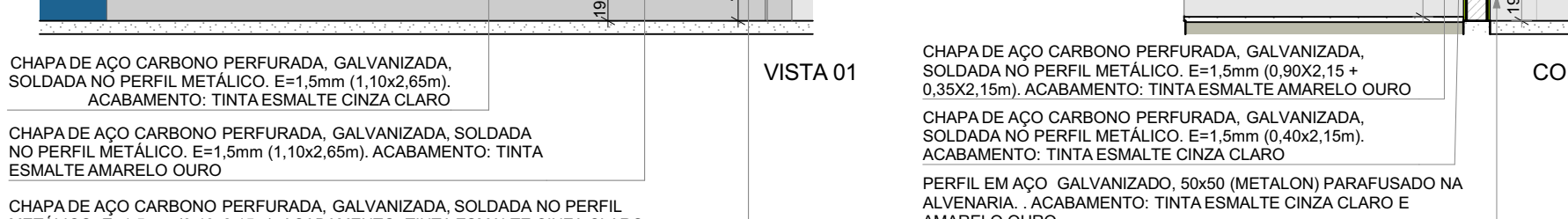
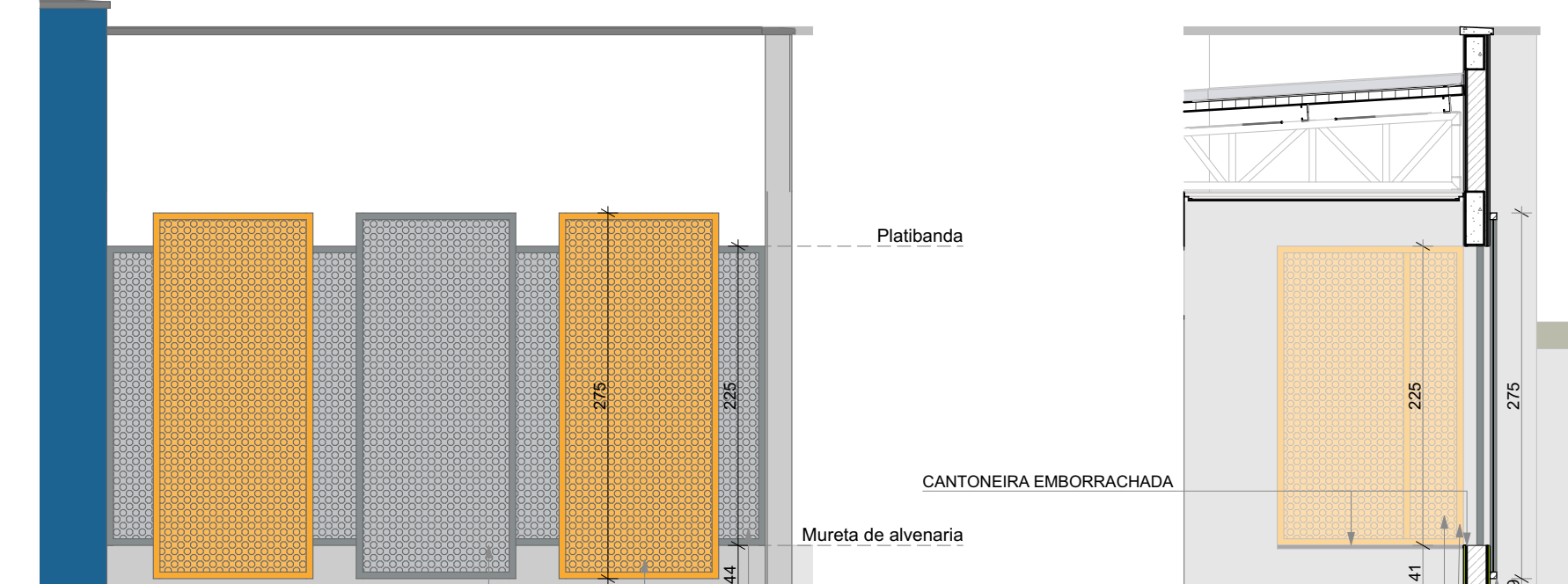
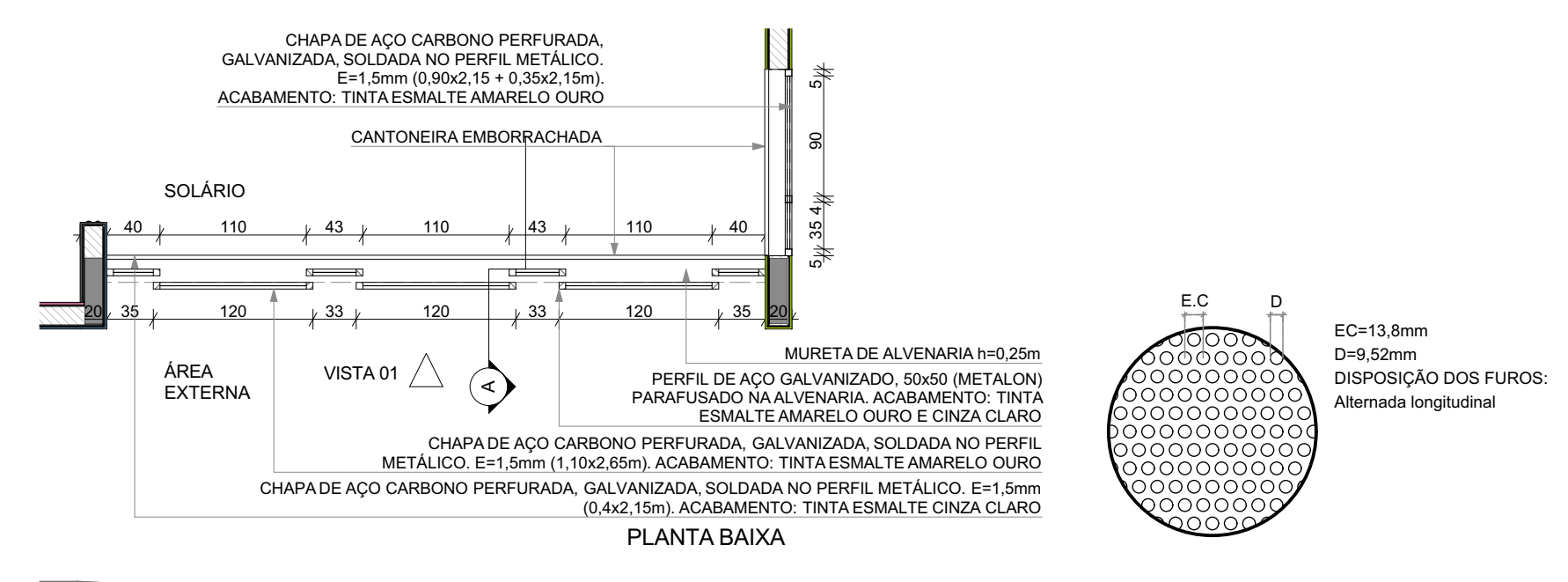

8 DETALHE 6: FECHAMENTO METÁLICO VARANDAS
ESCAL:1:50

NOTAS			
- MEDIDAS E NÍVEIS EM METROS;			
- VERIFICAR POSIÇÃO EXATOS PILARES NO PROJETO ESTRUTURAL;			
- VERIFICAR DETALHES CONSTRUTIVOS PERTINENTES NAS PRANCHAS DE DETALHAMENTO;			
- EM CASO DE CONFLITO DE INFORMAÇÕES ENTRE O PROJETO GRÁFICO E O MEMORIAL DESCRITIVO, PREVALERÁ A INFORMAÇÃO CONTIDA NOS DESENHOS;			
- ALTERAÇÕES NESTE PROJETO SOMENTE COM AUTORIZAÇÃO EXPRESSA DO FNDE			
REFERÊNCIAS:			
- PLANILHA DE QUANTITATIVOS			
- MEMORIAL DESCRITIVO E ESPECIFICAÇÕES TÉCNICAS			
LEGENDA			
	INDICAÇÃO DE CORTES		INDICAÇÃO DE VISTAS
	INDICAÇÃO DE FACHADAS		ESPECIFICAÇÃO DE MATERIAS DE PISO
	INDICAÇÃO DE PORTAS E JANELAS		ESPECIFICAÇÃO DE MATERIAS DE PAREDE INTERNA E EXTERNA
	INDICAÇÃO DE DETALHES		ESPECIFICAÇÃO DE MATERIAS DE TETO

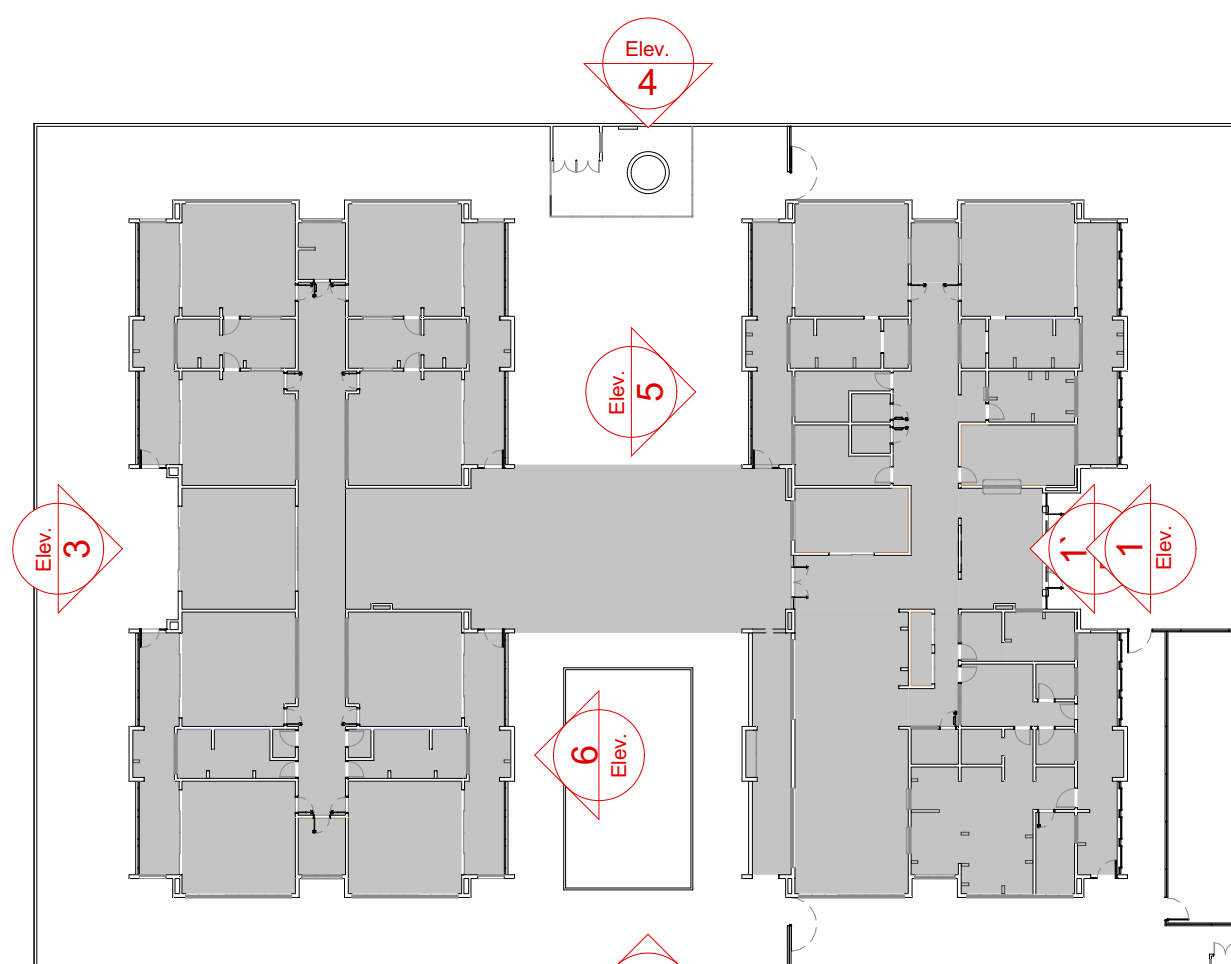

CROQUI DE REFERENCIA

03	JANEIRO/2023	Revisão do Projeto Arquitetônico Creche e Pré-Escola Tipo 1 Modelo Padrão FNDE em metodologia Building Information Modeling
02	JANEIRO/2017	Atenção para atender a NBR 9050/2020; Alteração da dimensão do terreno para 45 x 65m, com ampliação do pátio central e circulações laterais. Alteração de layout dos ambientes: Cozinha, copa de funcionários, cozinha, lavanderia e DAI.
01	JULHO/2016	Atendimento a NBR 9050/2015; Alteração: quarto de áreas, fechamento frontal, sanitários 1 e 2, altura da platibanda, mobiliário e equipamento, altura da cerâmica nos sanitários, cor dos portões dos sótãos e altura da porta PA4. Ajustes: do gradil e quadro de cargas no canteiro d'água, de duchas higiênicas e exaustores pré-encastados.
Nº	DATA	DESCRIÇÃO
CONTROLE DE REVISÕES		

<div></div> <div>MINISTÉRIO DA EDUCAÇÃO</div>		
PROJETO PADRÃO - FNE		
PROPRIETÁRIO:		
ENDEREÇO:		
MUNICÍPIO - UF:		
PROPRIETÁRIO:		
RESP. TÉCNICO: CAU / CREA		
AUTOR DO PROJETO: CAU / CREA		
APROVAÇÕES		CAU / CREA
		PREFEITURA / RA
OBSERVAÇÕES:		
CRECHE PRÉ-ESCOLA TIPO 1		
PROJETO DE ARQUITETURA		
COORDENAÇÃO		ARQ
CGEST - Coordenação Geral de Infraestrutura Educativa		
FACHADAS 03, 05 e 06 E DETALHES		
REVISÃO	ESCALA	PRANCHAS
R.00 R.03	1:75, 1:25, 1:20, 1:50	
R.01	DATA EMISSÃO	
R.02	JAN/2023	
FORMATO		
(118x64)		08/4