

CROQUI DE LOCALIZAÇÃO s/escala

CROQUI DE LOCALIZAÇÃO

FOLHA
Nº 01/01

Objetivo: CALÇAMENTO EM PISO INTERTRAVADO - FCK 35 MPA - e = 8,0 cm
Local: ESTRADA RURAL DE ACESSO AO DISTRITO DO SERTÃOZINHO, ZONA RURAL, MUNICÍPIO DE BORDA DA MATA/MG
Propr.: PREFEITURA MUNICIPAL DE BORDA DA MATA - SUL DE MINAS
Escala: S/ESCALA

AFONSO RAIMUNDO DE
SOUZA:01671827813

Assinado de forma digital por AFONSO
RAIMUNDO DE SOUZA:01671827813
Dados: 2024.03.14 15:58:29 -03'00'

THALES EDUARDO
DA LUZ
BARTA:13397364620

Assinado de forma digital
por THALES EDUARDO DA
LUZ BARTA:13397364620
Dados: 2024.03.14 15:45:14
-03'00'

Extensão do Trecho: 300,00 m

Afonso Raimundo de Souza
Prefeito Municipal

Thales Eduardo da Luz Barta
Eng. Civil - CREA 325153/D

CROQUI DE LOCALIZAÇÃO - COORDENADAS GEOGRÁFICAS

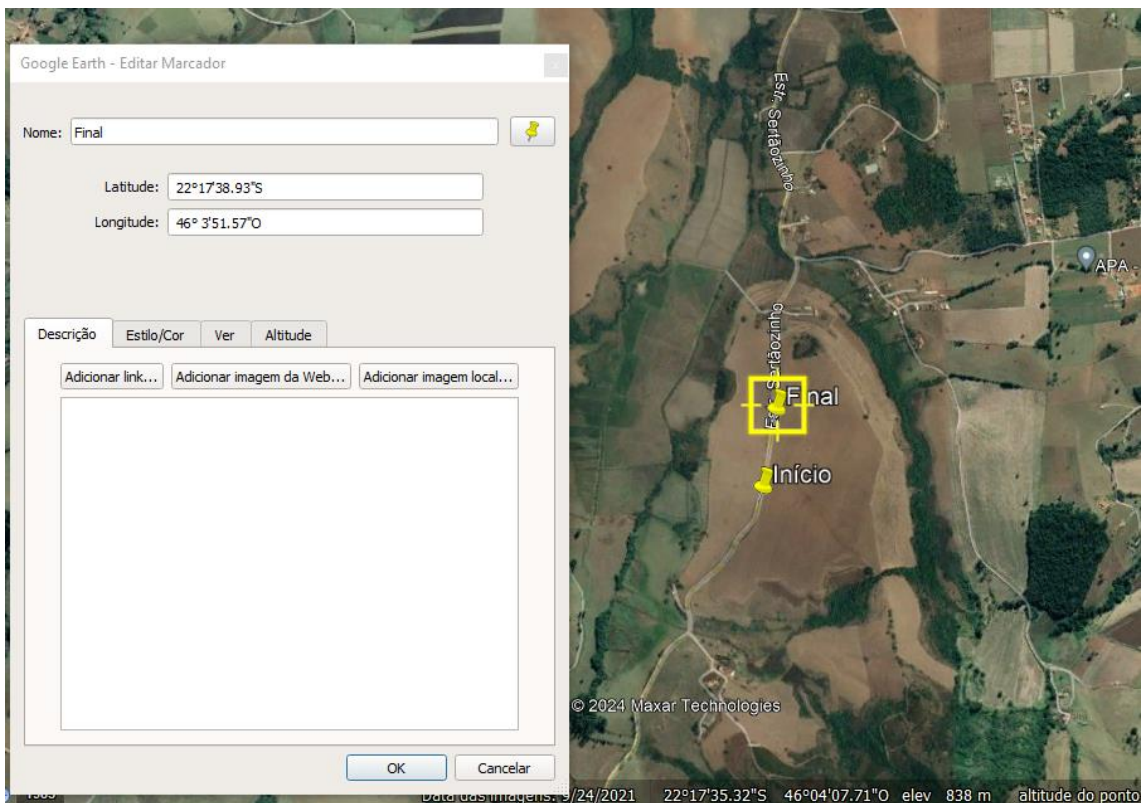
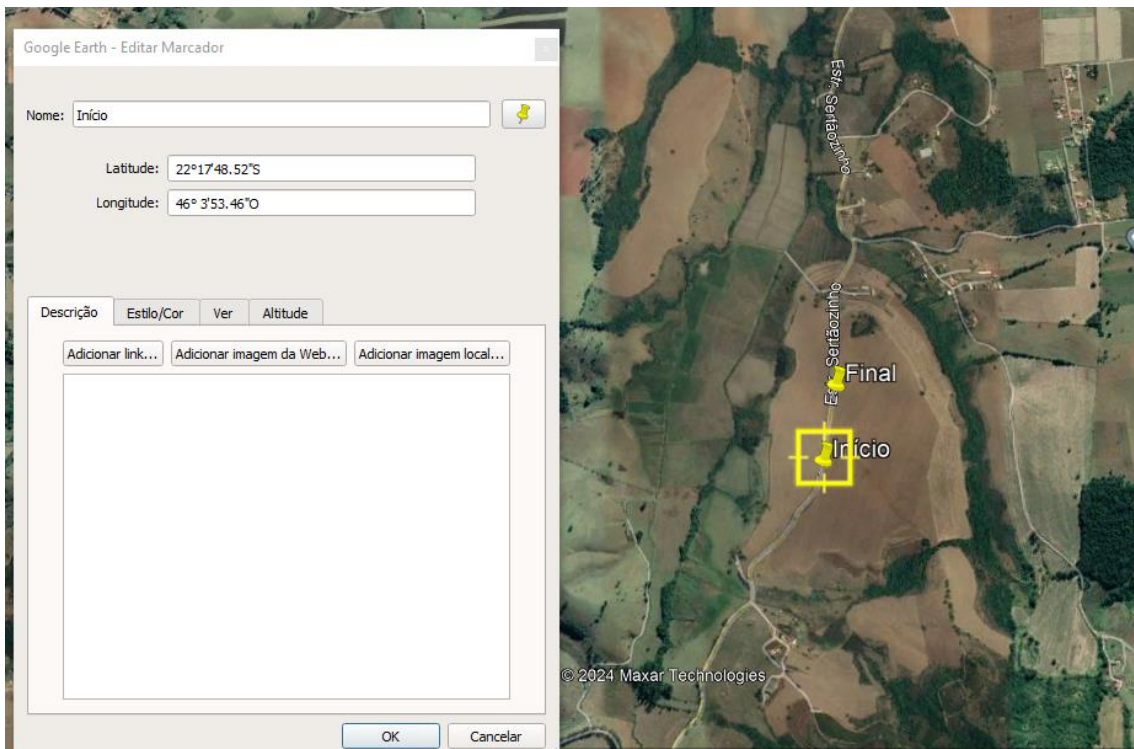

Borda da Mata, 12 de março de 2024.