

**6 DET - PAGINACAO DE PISO**  
ESCALA - 1 : 25

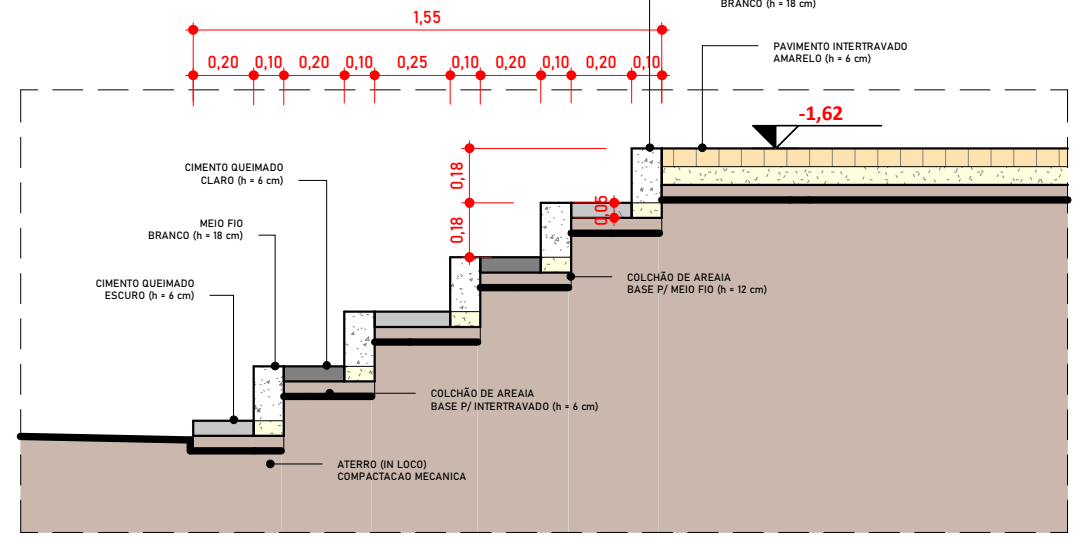

**7 CORTE DET - ESCADA**  
ESCALA - 1 : 25

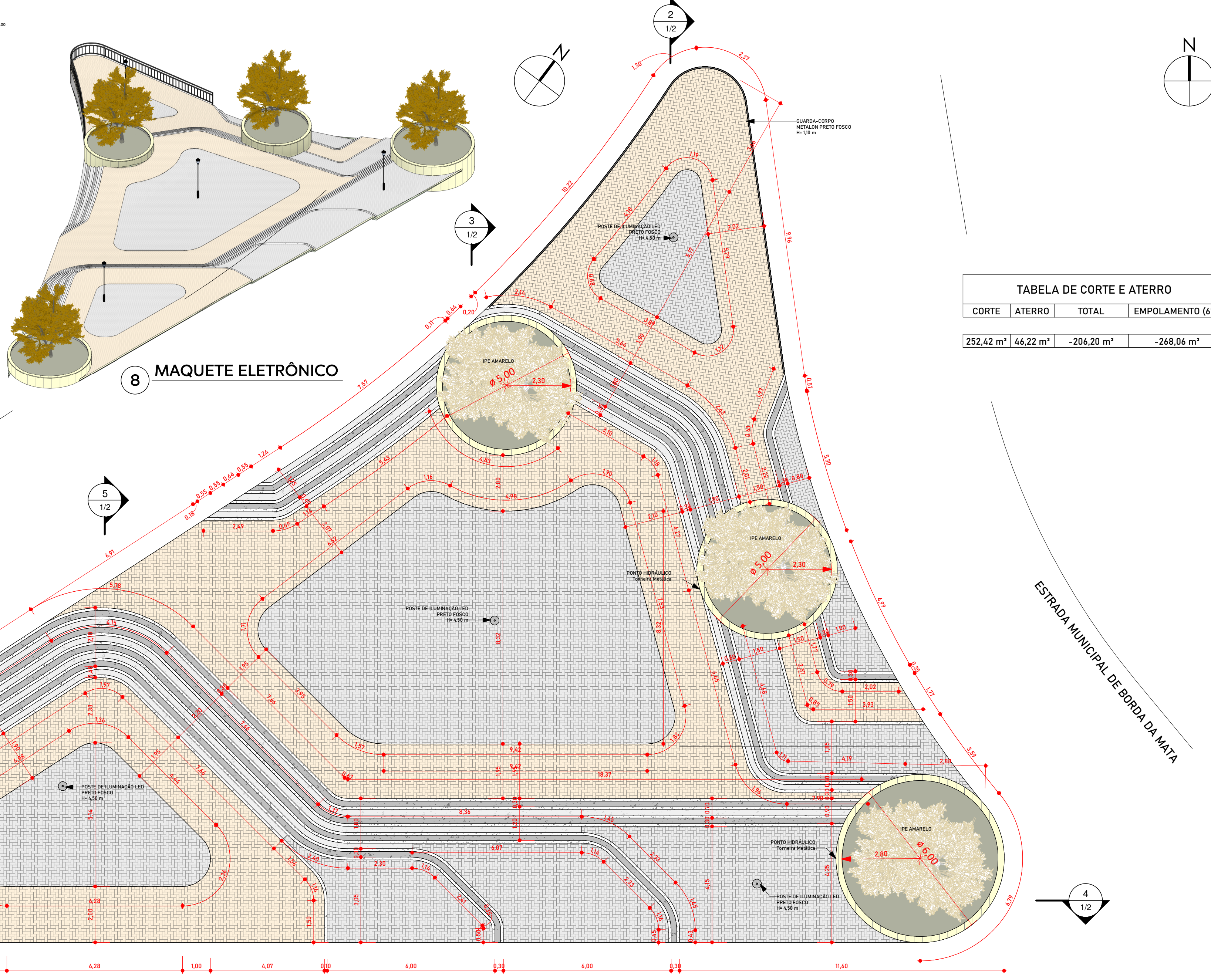

**8 MAQUETE ELETRÔNICO**

TABELA DE CORTE E ATERRO			
CORTE	ATERRO	TOTAL	EMPOLAMENTO (6%)
252,42 m²	46,22 m²	-206,20 m²	-268,06 m³



**9 PLANTA DE LOCALIZACAO**  
ESCALA - 1 : 100

- LEGENDA DE PISO**
- PASSEIO EM BLOCO INTERTRAVADO TIPO PAVER OU SIM, COM PIGMENTO NATURAL, fck mínimo 30 MPA, dimensão (0,20 x 0,10 x 0,08)m, assentado sobre colchão de areia com 8 cm de espessura e rejunte com areia fina com uso de placa vibratória.
  - PASSEIO EM BLOCO INTERTRAVADO TIPO PAVER OU SIM, COR AMARELO, fck mínimo 30 MPA, dimensão (0,20 x 0,10 x 0,04)m, assentado sobre colchão de areia com 8 cm de espessura e rejunte com areia fina com uso de placa vibratória.
  - PAVIMENTAÇÃO CALÇADA EM CONCRETO APARENTE, COR NATURAL, fck mínimo 40 MPA, espessura 12 cm, antiderrapante, com acabamento camurçado (cimento queimado), moldado in loco.
  - PAVIMENTAÇÃO CALÇADA EM CONCRETO APARENTE, COR GRAFITE, fck mínimo 40 MPA, espessura 12 cm, antiderrapante, com acabamento camurçado (cimento queimado), moldado in loco.
  - GRAMA EMERALDA, plantio em placas.

QUANTITATIVO DE PISOS	
DESCRIÇÃO	ÁREA
CONCRETO DESEMPENADO (COR CINZA)	37,69 m²
CONCRETO DESEMPENADO (COR GRAFITE)	4118 m²
INTERTRAVADO (COR AMARELO)	252,55 m²
INTERTRAVADO (COR CINZA)	241,63 m²

**1 PLANTA BAIXA**  
ESCALA - 1 : 100

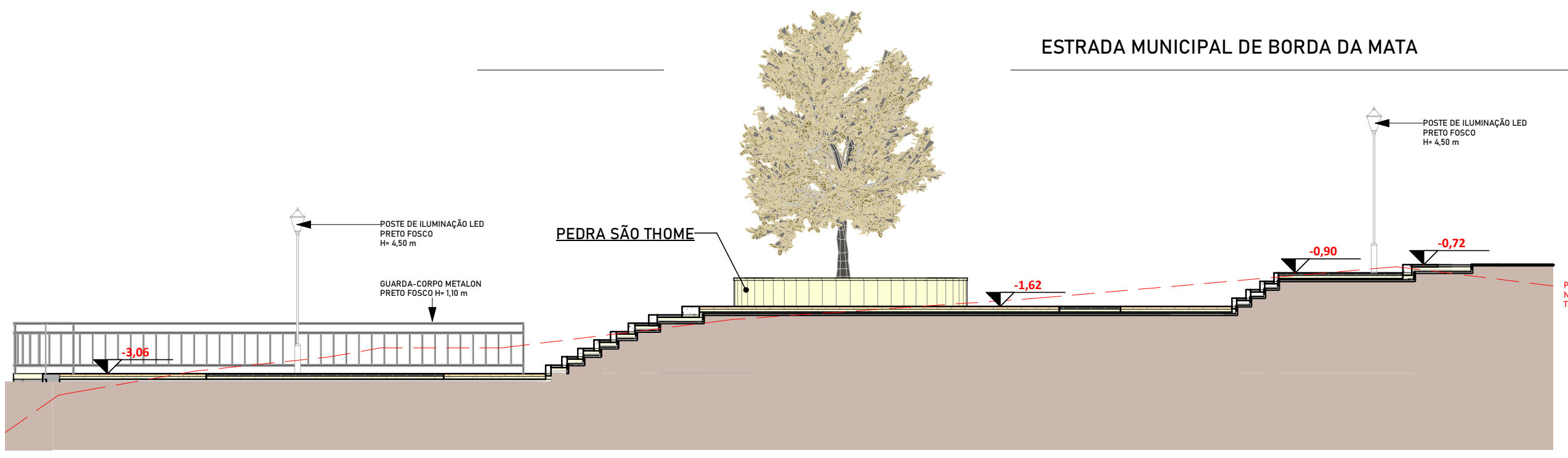

**2 CORTE TRANSVERSAL**  
ESCALA - 1 : 100

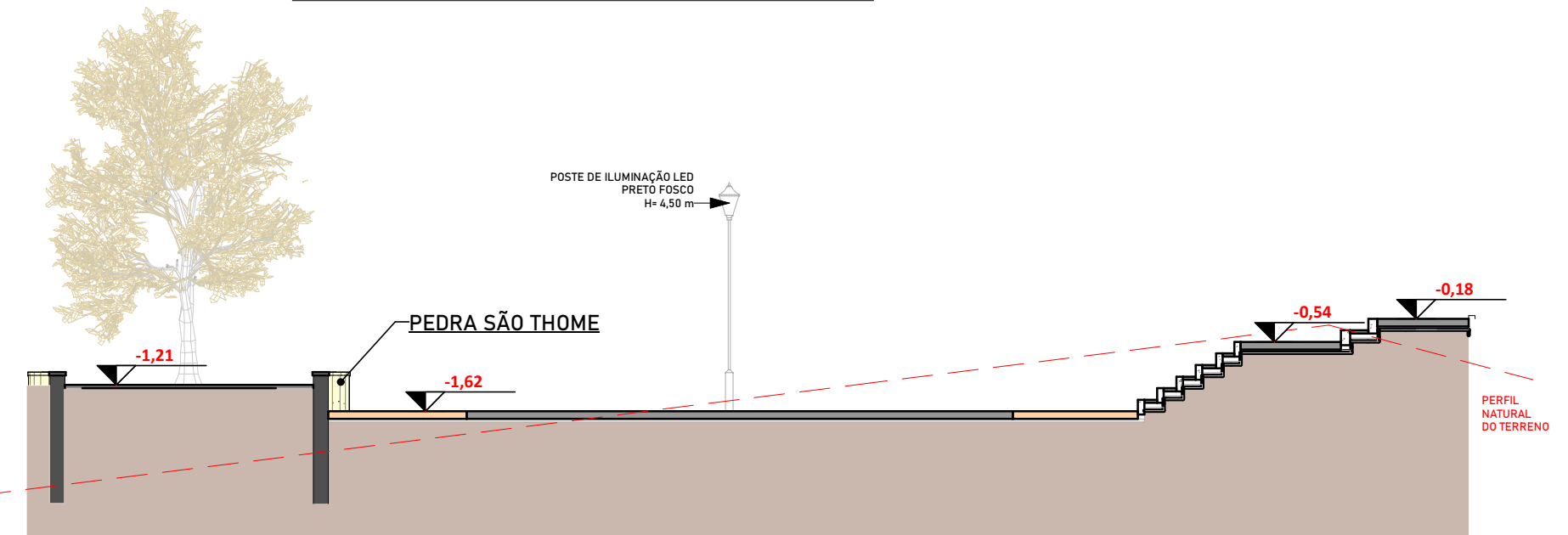

**3 CORTE TRANSVERSAL**  
ESCALA - 1 : 100

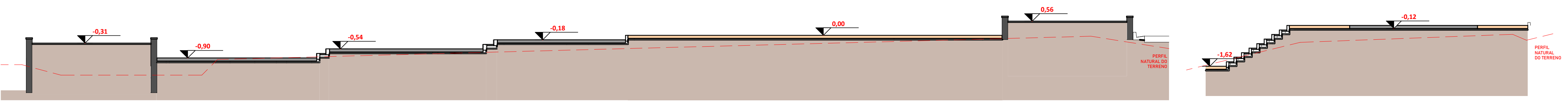

**4 CORTE LONGITUDINAL**  
ESCALA - 1 : 100

**5 CORTE TRANSVERSAL**  
ESCALA - 1 : 100

**PROJETO ARQUITETÔNICO**  
PLANTA BAIXA, CORTE TRANSVERSAL, CORTE LONGITUDINAL, PAGINAÇÃO DE PISO, DETALHE DE ESCADA, MAQUETE ELETRÔNICA, QUANTITATIVO DE PISOS, TABELA DE CORTE E ATERRO, PLANTA DE LOCALIZAÇÃO, LEGENDAS DE PAVIMENTAÇÃO, PLANTA DE SITUAÇÃO, QUADRO DE ÁREAS.

**LOCAL** ESTRADA MUNICIPAL DE BORDA DA MATA  
**BAIRRO** BARRO AMARELO  
**MUNICÍPIO** BORDA DA MATA - MG **CEP** 3756400 - 000

**GRUPO DE USO** ESPAÇO PÚBLICO  
PRAÇA DO BARRO AMARELO

**PROPRIETÁRIO** PREFEITURA MUNICIPAL DE BORDA DA MATA  
**CNPJ** 17.912.023/0001 - 75



**OBSERVAÇÕES**  
DECLARO QUE A APROVAÇÃO DO PROJETO NÃO IMPLICA NO RECONHECIMENTO POR PARTE DA PREFEITURA NO DIREITO DE PROPRIEDADE DO TERRENO.  
O PROPRIETÁRIO SE OBRIGA A NÃO PERMITIR QUE AS ÁGUAS PLUVIAIS SEJAM LANÇADAS NA REDE DE ESGOTO.

**QUADRO DE ÁREAS**

ÁREA TOTAL DO TERRENO	717,66 m²
ÁREA PAVIMENTADA = 621,86 m² (Intertravado Permeável)	
ÁREA GRAMADA = 95,80 m²	
ÁREA PERMEÁVEL = 717,66 m²	
TAXA DE PERMEABILIDADE = 100 %	

**PREFEITO MUNICIPAL**  
AFONSO RAIMUNDO DE SOUZA  
CPF: 016.718.278-13

**CONTRATANTE**  
PREFEITURA DE BORDA DA MATA MG  
CNPJ: 17.912.023/0001-75

**RESPONSÁVEL TÉCNICO**  
GABRIEL DO NASCIMENTO XAVIER  
CPF: 117.224.246-13  
CAU-MG: A24660-07

**CONTRATADO**  
NOMOS STUDIO LTDA - ME  
CNPJ: 43.995.412/0001-11  
CAU-MG: P351507-1

**CARIMBOS**



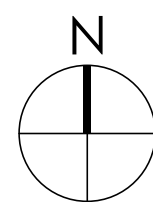

DISTRITO DO CERVO

VIA	COMPRIMENTO DA VIA	LARGURA SEM SARJETA	LARGURA COM SARJETA	ÁREA SEM SARJETA	ÁREA COM SARJETA	COMPRIMENTO GUIA E SARJETA	COMPRIMENTO DA CALÇADA
RUA A	59,19 m	4,90 m	5,50 m	105,85 m <sup>2</sup>	105,85 m <sup>2</sup>	105,85 m	111,39 m
RUA B	54,88 m	4,90 m	5,50 m	353,47 m <sup>2</sup>	386,75 m <sup>2</sup>	117,24 m	78,34 m
RUA C	30,37 m	6,40 m	7,00 m	282,88 m <sup>2</sup>	312,35 m <sup>2</sup>	60,00 m	128,78 m
TOTAL	144,44 m			742,20 m <sup>2</sup>	804,95 m <sup>2</sup>	283,09 m	318,51 m

QUADRO DE ÁREAS



6 PLANTA DE LOCALIZAÇÃO

LEGENDA DE PAVIMENTAÇÃO

- PAVIMENTAÇÃO EM BLOCO INTERTRAVADO TIPO PAVER OU SIM, 16 FACES, COM PIGMENTO NATURAL, fck mínimo 30 MPA, dimensão (0,20 x 0,10 x 0,02)m, assentado sobre colchão de areia com 8 cm de espessura e rejunte com areia fina com uso de placa vibratória.
- PAVIMENTAÇÃO DE CALÇADA EM CONCRETO APARENTE, COR NATURAL, fck mínimo 40 MPA, espessura 8 cm, antiderrapante, com acabamento camurçado (cimento queimado), moldado in loco.
- GUIA E SARJETA EXTRUSADA, CONCRETO APARENTE, COR NATURAL, fck mínimo 40 MPA, moldado in loco com estrutura.
- PAVIMENTAÇÃO EXISTENTE.
- PRACA DO BARRO AMARELO.

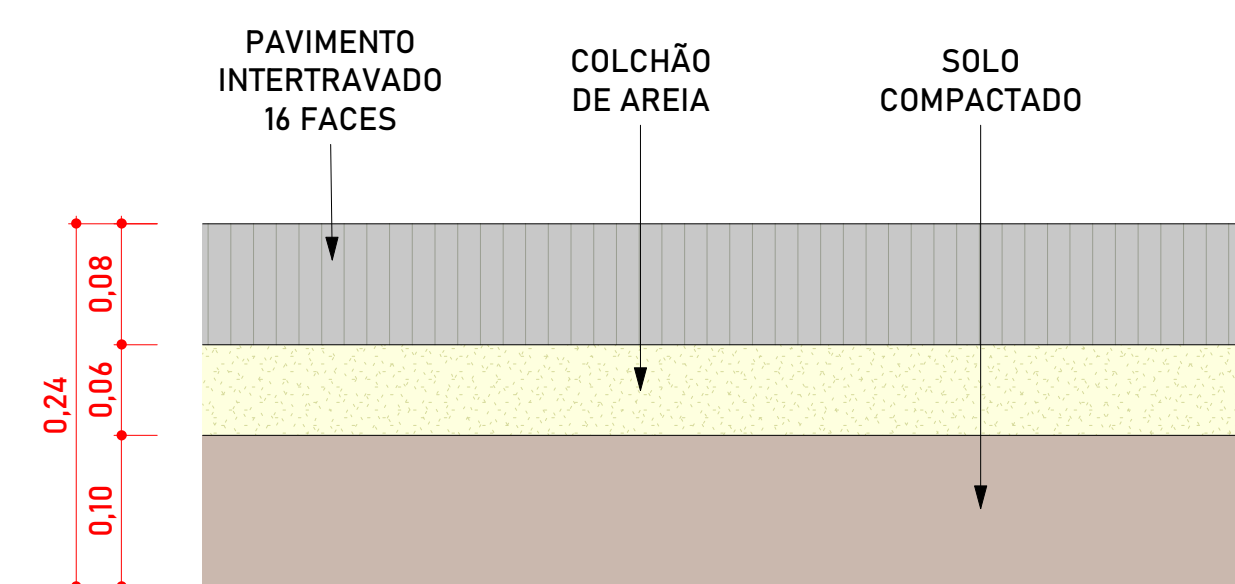

13 DET - PAVIMENTAÇÃO  
ESCALA - 1 : 5

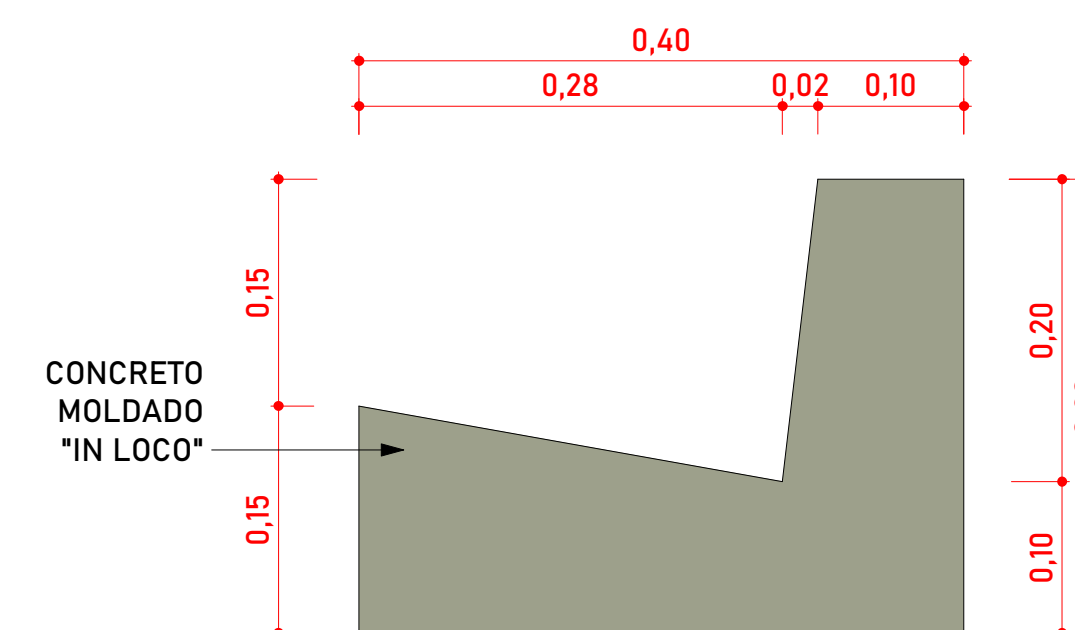

12 DET - GUIA E SARJETA  
ESCALA - 1 : 5

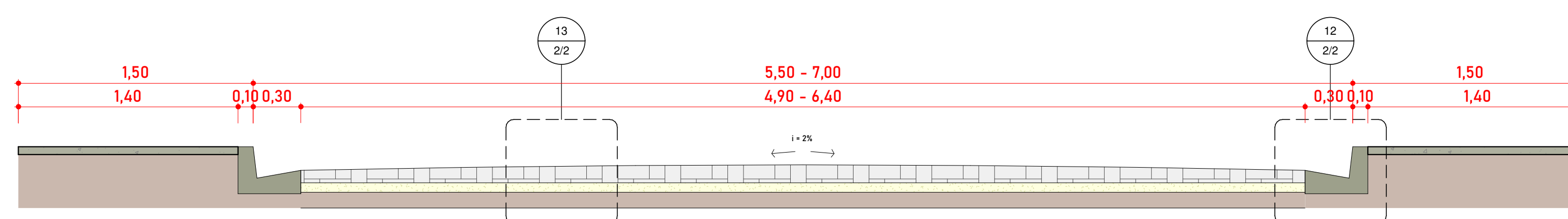

11 CORTE TRANSVERSAL  
ESCALA - 1 : 25

10 PLANTA DE PAVIMENTAÇÃO  
ESCALA - 1 : 200

PROJETO DE PAVIMENTAÇÃO

PLANTA DE PAVIMENTAÇÃO, CÔRTE TRANSVERSAL, DETALHE DE GUIA E SARJETA, DETALHE DE PAVIMENTAÇÃO, PLANTA DE LOCALIZAÇÃO, PLANTA DE SITUAÇÃO, QUADRO DE ÁREA, LEGENDA DE PAVIMENTAÇÃO.

PRANCHA 2/2

ESCALA: Como indicado

DATA: 19 JAN 2023

LOCAL: ESTRADA MUNICIPAL DE BORDA DA MATA  
 BAIRRO: BARRO AMARELO  
 MUNICÍPIO: BORDA DA MATA - MG CEP: 3756400 - 000

GRUPO DE USO: ESPAÇO PÚBLICO  
 PRAÇA DO BARRO AMARELO

PROPRIETÁRIO: PREFEITURA MUNICIPAL DE BORDA DA MATA  
 CNPJ: 17.912.023/0001 - 75

PLANTA DE SITUAÇÃO

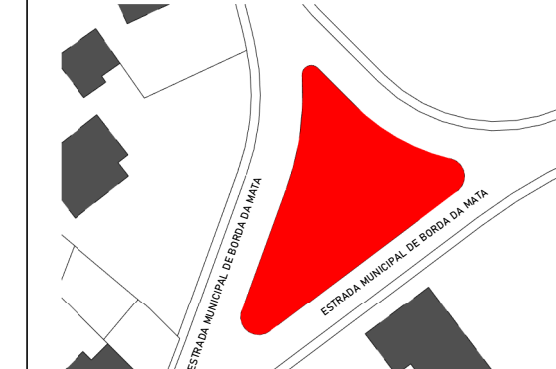

OBSERVAÇÕES  
 DECLARO QUE A APROVAÇÃO DO PROJETO NÃO IMPLICA NO RECONHECIMENTO POR PARTE DA PREFEITURA DO DIREITO DE PROPRIEDADE DO TERRENO.  
 O PROPRIETÁRIO SE OBRIGA A NÃO PERMITIR QUE AS ÁGUAS PLUVIAIS SEJAM LANÇADAS NA REDE DE ESGOTO.

PREFEITO MUNICIPAL  
 AFONSO RAIMUNDO DE SOUZA  
 CPF: 016.718.278-13

CONTRATANTE  
 PREFEITURA DE BORDA DA MATA MG  
 CNPJ: 17.912.023/0001-75

RESPONSÁVEL TÉCNICO  
 GABRIEL DO NASCIMENTO XAVIER  
 CPF: 117.224.246-13  
 CAU-MG: A24660-07

CONTRATADO  
 NOMOS STUDIO LTDA - ME  
 CNPJ: 43.995.412/0001-11  
 CAU-MG: P351507-1

QUADRO DE ÁREAS  
 VER ANEXO NA PRANCHA

CARIMBOS