



**LOGRADOUROS À SEREM PAVIMENTADOS**

- 1- RUA MESSIAS GONÇALVES DA SILVA ( Trechos A + B ) :  
L = 72,00 + 55,00 = 127,00 m
- 2- RUA VER. PAULO FURTADO DE OLIVEIRA  
TRECHOS ( A + B + C ) : L = 31,50 + 43,00 + 43,00 = 117,50 m

 RUA DELFINO TEODORO BORGES - JÁ PAVIMENTADA

**PROJETO APROVADO**

**AFONSO RAIMUNDO DE SOUZA  
PREFEITO MUNICIPAL**

**CONVÊNIO Nº: 924848/2021  
PROPOSTA Nº: 054528/2021  
ART Nº : MG2022153168**

**PREFEITURA MUNICIPAL DE BORDA DA MATA - M.G.**

**BL: BOCAS DE LOBO EXISTENTES**

Objetivo: PAVIMENTAÇÃO EM PISO INTERTRAVADO 16 FACES - e = 8,0 cm  
Local: BAIRRO NOSSA SRA DE FÁTIMA - LOTEAMENTO MORADA DO SOL - ZONA URBANA  
Cidade: BORDA DA MATA - SUL DE MINAS  
Escala: S/ESCALA

FOLHA  
Nº 02

AFONSO RAIMUNDO DE SOUZA  
Prefeito Municipal

João Bertolacini Júnior  
Eng. Civil - CREA 23.261/D



VIA	LOGRADOURO	COMPRIMENTO DA VIA	LARGURA S/ SARJETAS	LARGURA C/ SARJETAS	ÁREA SEM SARJETAS	ÁREA COM SARJETAS	COMPRIMENTO DA GUIA À EXECUTAR	COMPRIMENTO DA SARJETA À EXECUTAR	ÁREA À PAVIMENTAR	PASSEIO ( CALÇADA e = 6 cm ) À EXECUTAR
RUA	<b>MESSIAS GONÇALVES DA SILVA</b>	128,88 m	6,40 m	7,00 m	824,83 m <sup>2</sup>	902,16 m <sup>2</sup>	209,65 m	241,20 m	824,83 m <sup>2</sup>	203,25 m x 1,40 m x 0,06 m = 17,07 m <sup>3</sup>
RUA	<b>VER. PAULO F. DE OLIVEIRA</b>	117,50 m	6,40 m	7,00 m	752,00 m <sup>2</sup>	822,50 m <sup>2</sup>	166,60 m	235,00 m	752,00 m <sup>2</sup>	166,60 m x 1,40 m x 0,06 m = 13,99 m <sup>3</sup>
	<b>TOTAIS</b>	<b>518,88 m</b>			<b>1.576,83 m<sup>2</sup></b>	<b>1.724,66 m<sup>2</sup></b>	<b>369,85m</b>	<b>479,96 m</b>	<b>1.576,83 m<sup>2</sup></b>	<b>31,06 m<sup>3</sup></b>

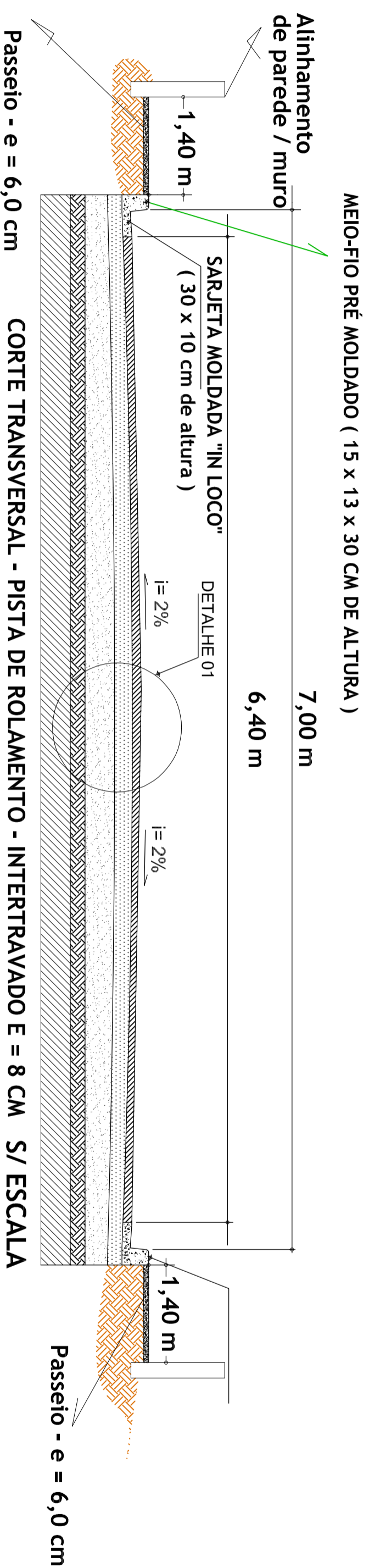

PROJETO APROVADO

**AFONSO RAIMUNDO DE SOUZA**  
PREFEITO MUNICIPAL

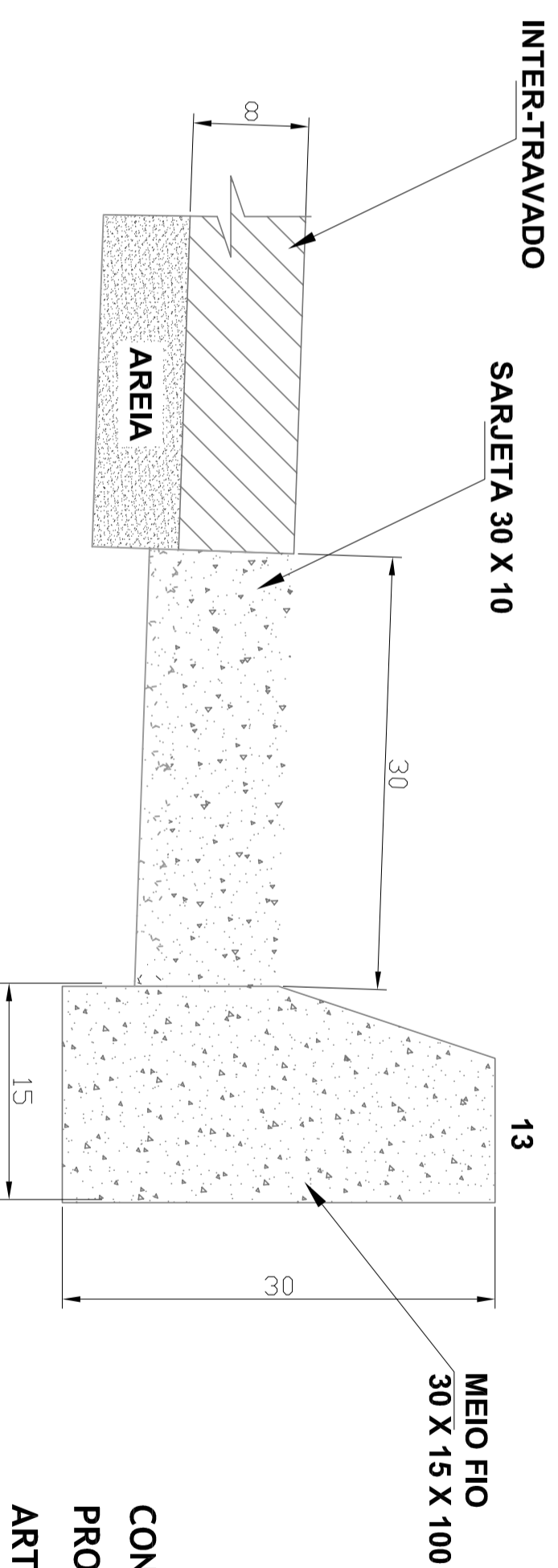
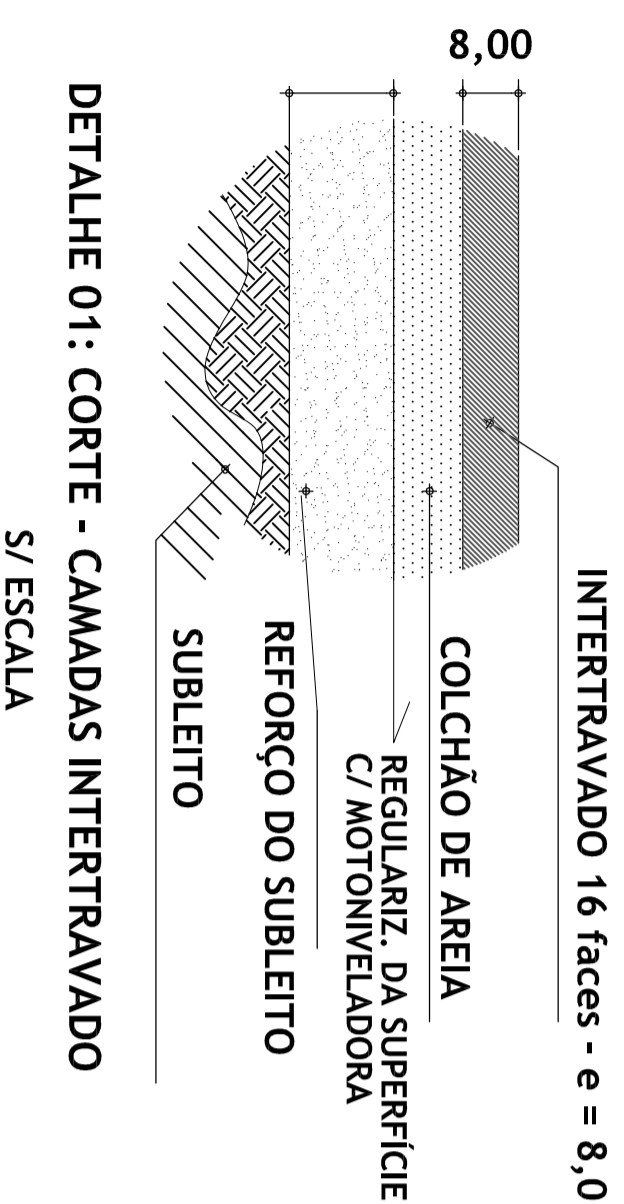

CONVÊNIO N.º: 924848/2021  
PROPOSTA N.º: 054528/2021  
ART N.º: MG2022153168

## PREFEITURA MUNICIPAL DE BORDA DA MATA - M.G.

FOLHA  
No 03

Objetivo: PAVIMENTAÇÃO EM PISO INTERTRAVADO 16 FACES - e = 8,0 cm  
Local: BAIRRO NOSSA SRA DE FÁTIMA - LOTEAMENTO MORADA DO SOL - ZONA URBANA  
Cidade: BORDA DA MATA - SUL DE MINAS  
Escala: S/ESCALA

AFONSO RAIMUNDO DE SOUZA  
Prefeito Municipal

João Bertolacini Júnior  
Eng. Civil - CREA 23.261/D

MINERADORA MAIS PRÓXIMA: BRITASUL – 37,68 Km  
VILA NOSSA SENHORA APARECIDA – POUSO ALEGRE M.G.  
( opção + econômica )

**AREIA E PÓ DE PEDRA - BRITA SUL**  
406.283,30 m  
Km 0,00 7.545.224,29 m

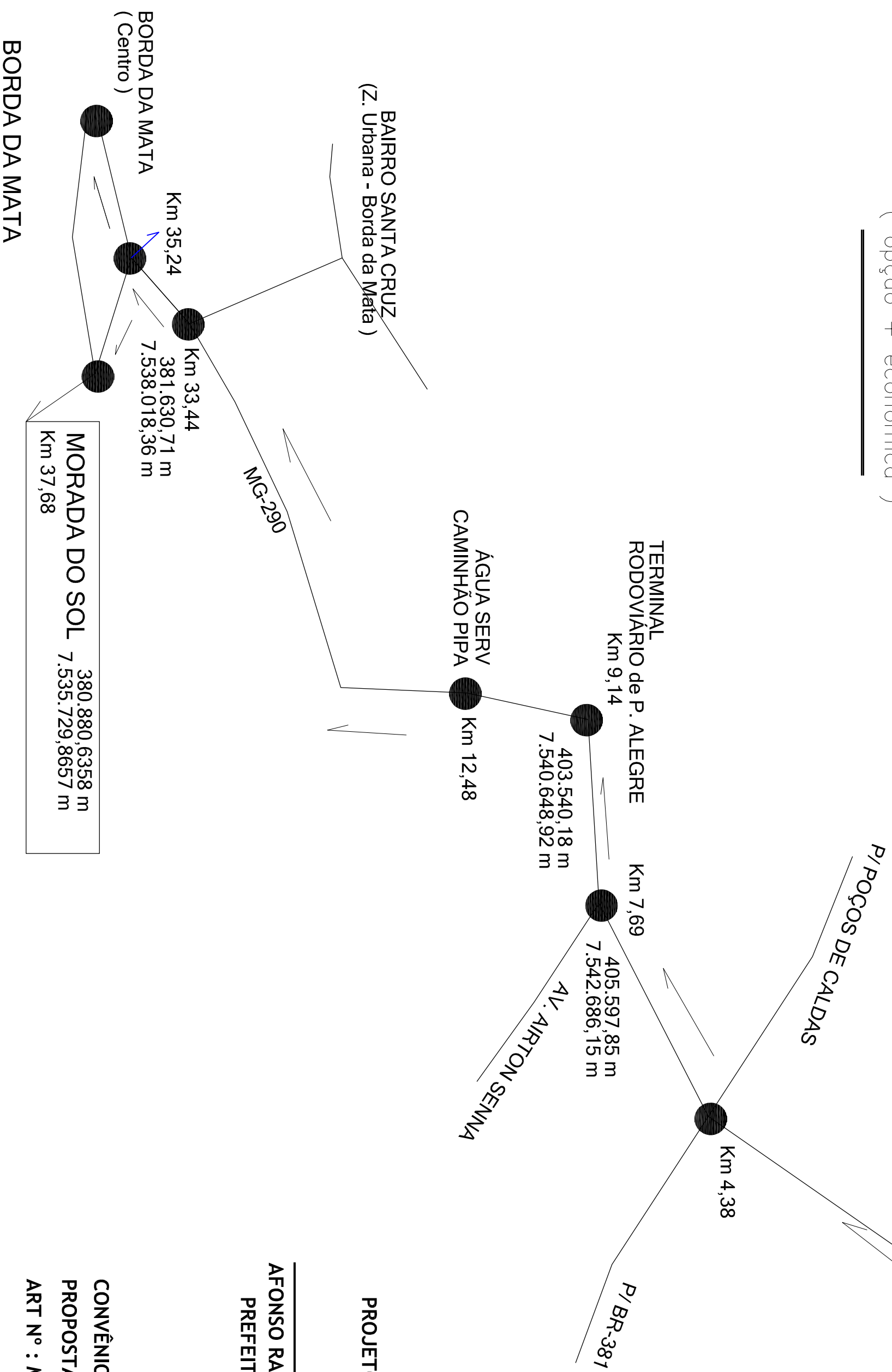

**AFONSO RAIMUNDO DE SOUZA**  
PREFEITO MUNICIPAL

**PROJETO APROVADO**

CONVÊNIO Nº: 924848/2021  
PROPOSTA Nº: 054528/2021  
ART Nº : MG2022153168

## PREFEITURA MUNICIPAL DE BORDA DA MATA - M.G. - CNPJ: 17.912.023/0001-75

FOLHA  
04/05

Objetivo: CALÇAMENTO EM PISO INTERTRAVADO 16 FACES - e = 8,0 cm  
Local: LOTEAMENTO MORADA DO SOL - ZONA URBANA  
Propri.: PREFEITURA MUNICIPAL DE BORDA DA MATA - SUL DE MINAS  
Escala: S/ESCALA

DATA  
16/01/2023

Afonso Raimundo de Souza  
Prefeito Municipal

João Bertolaccini Júnior  
Eng. Civil - CREA 23.261/D

FÁBRICA DE PISO INTERTRAVADO MAIS PRÓXIMA – 31,26 Km  
POUSO BLOCCO – BAIRRO FÁTIMA – POUZO ALEGRE M.G.

( opção + econômica )

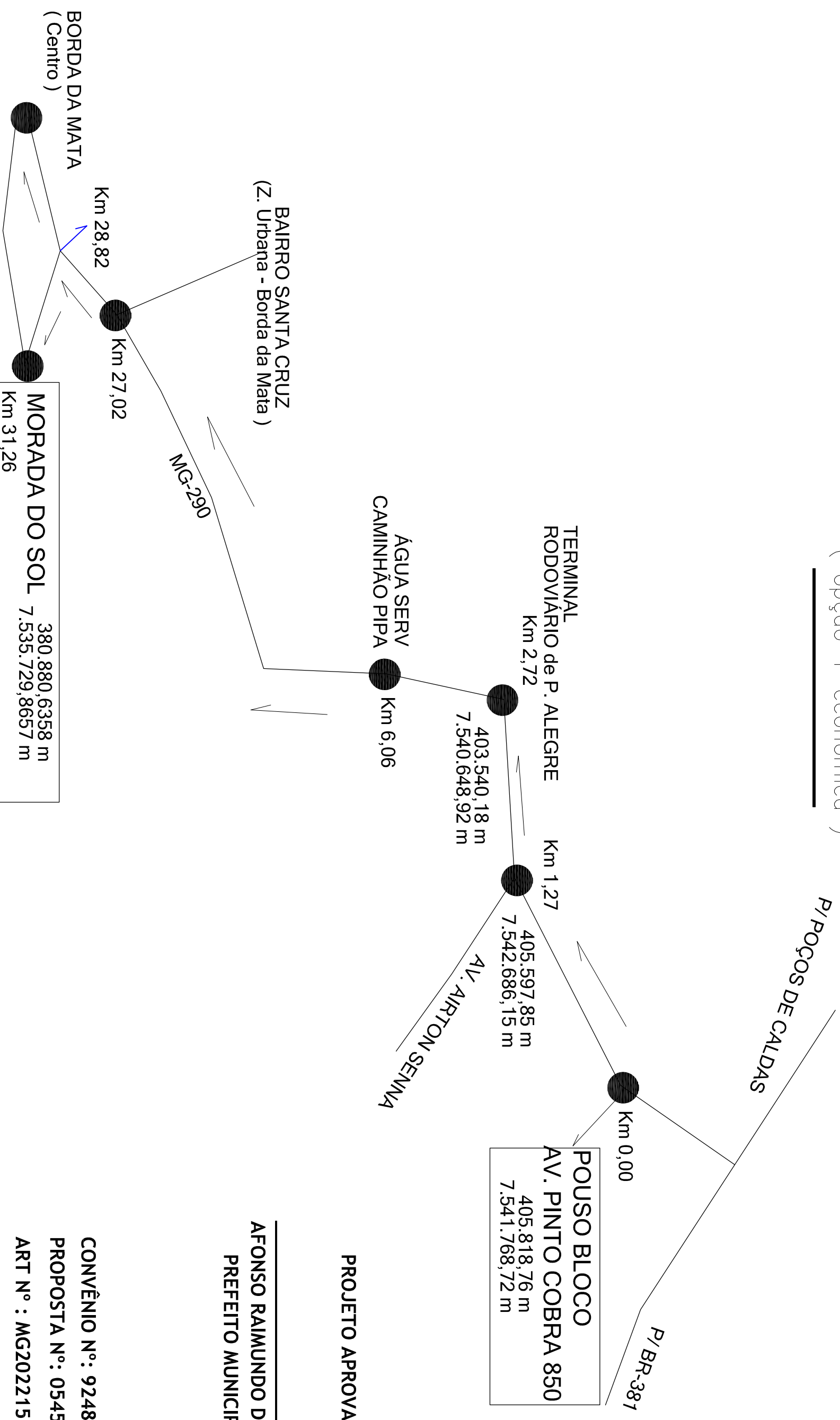

**PROJETO APROVADO**

**AFONSO RAIMUNDO DE SOUZA  
PREFEITO MUNICIPAL**

**CONVÊNIO Nº: 924848/2021  
PROPOSTA Nº: 054528/2021  
ART Nº : MG2022153168**

**PREFEITURA MUNICIPAL DE BORDA DA MATA - M.G. - CNPJ: 17.912.023/0001-75**

FOLHA  
05/05

Objetivo: CALÇAMENTO EM PISO INTERTRAVADO 16 FACES - e = 8,0 cm  
Local: LOTEAMENTO MORADA DO SOL - ZONA URBANA  
Propri.: PREFEITURA MUNICIPAL DE BORDA DA MATA - SUL DE MINAS  
Escala: S/ESCALA

DATA

16/01/2023

Afonso Raimundo de Souza  
Prefeito Municipal

João Bertolaccini Júnior  
Eng. Civil - CREA 23.261/D